festival de cine nuevo

NOVENA EDICIÓN

11 al 16 de octubre 2021

Cinemateca Uruguaya, Sala Zitarrosa,
Auditorio Nelly Goitiño, Cine Universitario y VeraTV.

Día del Cine Nacional 2021

Agendalo

- **13 octubre**

Lo celebramos del 6 al 14

DÍA del CINE NACIONAL

Ministerio de Educación y Cultura | Dirección Nacional de Cultura | INCAU Instituto Nacional del Cine y el Audiovisual del Uruguay

Poné a rodar tus ideas

Locaciones
Fomento
Exhibiciones

mvdaudiovisual.montevideo.gub.uy

festival de cine nuevo

Índice

07 BIENVENIDES

10 EQUIPO

11 SEDES

14 JURADOS

19 MONTEVIDEO LAB

MEDIOS Y LARGOS

27 Chico ventana también quisiera tener un submarino
28 Mirador
29 Vuelvo al Sur - El viaje del chorlo pampa y el chorlito canela
30 Historias de verano
31 En el Corazón del Barrio
32 Como el agua clara
33 El cumple
34 El viento nos dejará
35 Infinito rodante
36 La muerte de un perro
37 Vampus Horror Tales
38 Extrañamiento del mundo
39 Delia
40 Generaciones venideras: Aquí un documental
41 Así pasamos
42 Explota Explota
43 Años luz
46 Detour

CORTOS

47 Constantinopla
48 El Agua te arrepentirá
49 La Casa Inundada
50 Sin Julieta
51 Mi amigo Finlandia
52 Todos los domingos muere alguien
53 Made in China
54 Montevideo Vampiro
55 Martín se cayó de un techo
56 Últimas Palabras
57 Dance for the Apocalypse
58 Mi kipá
59 Katmandú
62 Nico & Parker

CORTOS EMERGENTES

62 Escalando Uruguay
63 Carretillas
63 Soy ZÁLAH - Declaración de Independencia
64 Las cafeteras
64 El amor que nos tenemos
65 En tu ADN
65 The first kiss (El primer beso)
66 En Busca de la Lira Perdida
66 A la Mar
67 El andén del groove
68 Noche Sin Luna: A.M.I.G.A en Las Piedras
68 Nada vuelve a ser igual
69 Queda tiempo
69 Sicky
70 Fugante causal
70 Hablaré por ustedes
71 Aunque no lo recuerde
71 El atrás del atrás
72 The Beach
72 Lechuzas, pandillas y ambulantes
73 La muerte de una flor
73 Mind the blue
74 Noctámbulo
74 Narrativas de una lucha
75 El Grito del Silencio
75 Escena del Crimen
76 Baño Ocupado
76 Lyly
77 Visor
77 Hojeos
78 Al otro lado
78 Lxs profanxs
79 La Llamada
79 El día libre de Luis
80 Aquellos
83 Nadie Nunca
83 Ya fue

VIDEOCLIP

83 Como drone
83 Todo Bien
83 Lo Tóxico
84 Jumo
84 Felices
84 Antes De
85 Tu Partir
85 Porfiado
85 Parque
86 No era una pavada
86 Ilusión
86 Tensión
87 Batman y el Guasón
87 Dos sanduceros en Praga
87 Data
88 El Temple Justo
88 Barreras

88 Desesperación
89 Hermético
89 Amigovio
89 Domingo
90 Alas Rotas
90 Y si sos vos
90 Sigo en el trap
91 Nada Grave
91 Los del 4to B
91 Pillo
92 Tejiendo un sueño
92 Espada
92 Secuencia
93 Fruto Tardío
93 The Astronaut
93 Cinemascope
94 La sudestada
94 Efecto Lisérgico
94 Tránsito
95 Rangos II
95 Fuma
95 Casi Todo
96 Camiones
96 Plenario
96 Sin mesura
97 Los 2 Colbys
97 Afro Descendiente
97 Restos

SERIES

100 Encierro de Mente
101 Amanecer: una serie sobre violencia y género
102 Al siguiente nivel
103 No Hay Nadie
104 Cambalache
105 Burbujas
106 Metro de Montevideo

2DO AÑO QUE VIVIMOS CON CORONAVIRUS

110 Reglas para caminar en un mundo posthumano
110 Querido diario
111 El Umbral - Montevideo
111 Agoniza
112 Cartas de ríomar
112 Mímesis
113 Ery y la hamaca prohibida
113 Ensayo: "Quería unisex/ Tenemos una vida para vos"

ESTUDIANTIL TERCIARIO

116 Gaucho
116 La llorona
116 Rosas y Cartones
116 Dialéctica
117 El Mural de la Azotea
117 Ego
117 Lo que no se dice
117 El último camino
118 Carlitos
118 Historia en vivo
118 Qué será de Pina
118 Después del Silencio
119 Memorias de Arena
119 Esas cosas se saben, Horacio
119 Beba
119 Pulseada
120 Lo efímero del lienzo
120 Después
120 Costa Azul
120 Roque
121 Cuscus
121 Elo
121 El niño y la leche
121 El Hijo
122 Reinventarse
122 El bastón de la palabra
122 De enero a janeiro
122 Deshabitar
123 Vagos con suerte
123 Flo
123 Lo que calla la noche
123 Escena
124 Preludio
124 Cerca tuyo
124 El dia que te fuiste

ESTUDIANTIL SECUNDARIO

127 Vencer
127 Tu Verdad
127 Al recuerdo y al olvido
127 Monos bobos
128 Sigo Respirando
128 La navidad del Krampus
128 La otra pandemia
128 Sueño Húmedo
129 Bosque de sueños
129 Sin Salida
129 Apología de lavarse las manos
129 Nunca más

131 ACTIVIDADES

133 PROGRAMACION

ÁREA DE DERECHOS AUDIOVISUALES

El 18 de diciembre de 2019, la Ley de Derechos de Autor fue modificada para el sector audiovisual.

Nuestro Parlamento aprobó la modificación del artículo 29° de la Ley 9.739 con la introducción de la ley 19.858, mediante la cual se establece un derecho de remuneración para los Directores, Guionistas y Autores y/o Compositores de obras musicales, por la comunicación pública de obras audiovisuales, incluyendo la exhibición pública de películas cinematográficas.

AGADU integra la FESAAL (Federación de Sociedades de Autores Audiovisuales Latinoamericanos), y a través de los convenios de representación recíproca con las sociedades de gestión colectiva latinoamericanas y europeas, **la institución los representa aquí y en el extranjero, legitimando la defensa y gestión de vuestros derechos**.

Sí aún no eres socio de AGADU te invitamos a formar parte

audiovisuales@agadu.org

agadu.org

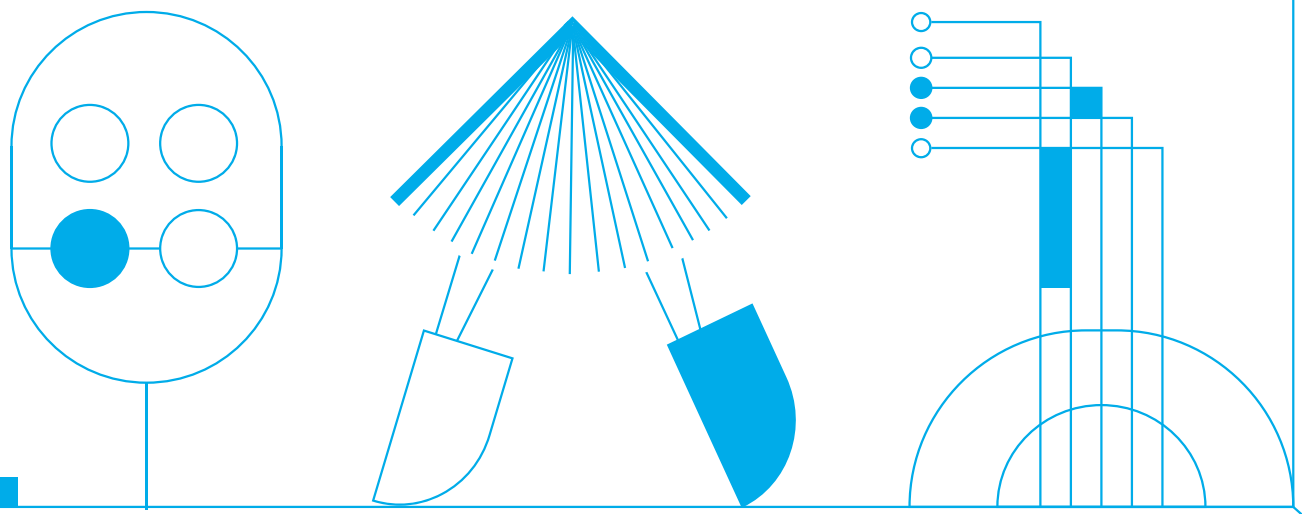

¡Bienvenidas/os a la **novena edición** del **Festival de Cine Nuevo - DETOUR**!
Es una enorme alegría presentar esta selección de **191 cortos, medios y largometrajes, videoclips, pilotos de series y desafíos** -todos de artistas o estudiantes nacionales- programados en seis días de puro cine. Un mosaico alucinante de propuestas, miradas e intereses, donde conviven grandes co-producciones internacionales, películas intimistas, videos y formatos bastardos o marginales del cine. Esta selección es la vanguardia del audiovisual hecho por uruguayxs y es la mejor de la década -tenemos propiedad para decirlo. Además se exhibe en las mejores salas y plataformas virtuales de nuestro país. Esto era impensable nueve años atrás, también podemos decirlo.

DETOUR se consolida en esta edición del festival gracias a un nuevo equipo joven y creativo -varias de nuestras cédulas empiezan con 5. Esto nos da la seguridad de que será plataforma del cine emergente nacional por muchos años más. Será así gracias a este equipo, pero también gracias a la confianza de quienes filman y eligen el festival para exhibir y estrenar sus obras, a los jurados que se copan, las empresas e instituciones públicas y privadas que lo financian y el público que se acerca.

En numerología el nueve es el último número de las cifras elementales, el final de un ciclo y el principio de otro. Según el tarot (#esotérica), estas transiciones obligan a aceptar cambios y adaptarse, so pena de morir aferrado al pasado. Abrazamos estos cambios porque lo nuevo es nuestra fuente fundamental, nos fascina lo emergente, embrionario y disruptivo. Cambiar y ser flexibles es nuestra naturaleza. Nada más feliz para nosotrxs que los finales que también son principios.

Felicitaciones, comunidad, por estos nueve años; construyamos entre todas/os la próxima década del cine nuevo, que recién comienza.

Juan Andrés Belo
DIRECTOR

Felices
de estar juntos
nuevamente

MUSITELLI

Luces, cámaras, grip

www.musitelli.com

Tel 2203 5608
Email info@musitelli.com
Dirección Vilardebó 1272
CP 11800, Montevideo

SONY Venice

LA EVOLUCION
DEL SONIDO

LA MAYOR CINE:
UN ESTUDIO DE CALIDAD INTERNACIONAL.
EL PRIMERO DE MEZCLA DE AUDIO 5.1 Y 7.1 CERTIFICADO POR DOLBY EN URUGUAY.

Pablo de María 941 esq. Gonzalo Ramírez
lamayorcine@lamayor.com.uy

lamayorcine

Equipo del festival

JUAN ANDRÉS BELO
Dirección y Gestión Cultural

ANDREA PÉREZ STEVENAZZI
Producción y Asistencia de Gestión Cultural

MARTÍN ATANASIO
Arte y Diseño

MARTÍN WOZNIAK
Director de Programación

IARA LÓPEZ
Directora de Programación

IGNAZIO ACERENZA
Tercero de Programación

KAARE AGUERRE
Asistente de Programación

JOAQUÍN SALLES
Asistente de Programación

MANUEL BOTANA
Presentador

CECI RO
Diseño de afiche

AGUSTÍN FERNÁNDEZ LOMBARDO
Comunicación

EMILIA ÁLVAREZ
Community Manager

MILAGROS BLANQUÉ
Audiovisual

PABLO MARTIN
Audiovisual

KAMIL MANZUR
Audiovisual

ABRIL RODINO
Proyección

PABLO MAYTÍA
Prensa

LUCÍA SILVA
Fotografía

VALENTINA DEGENER
Asistencia de Producción

SANTIAGO NARIO
Asistente de Sala

MAPA
DE SALAS

1. Cinemateca Uruguaya
2. Auditorio Nelly Goitiño
3. Sala Zitarrosa
4. Cine Universitario

vera tv

A PARTIR DEL 12 DE OCTUBRE

podrás disfrutar de una selección
de nuestra programación
en tv.vera.com.uy

INGRESÁ A LA SECCIÓN

Cine.uy y Alquileres
Cine Nacional

VIVACE

POST

FILM SOUND

Jurado Cortometrajes y Estudiantil terciario

Alina Kaplan

Montevideo, 1991. Licenciada en Comunicación. En 2016 crea Anfibia Cine junto a Joaquín Mauad para desarrollar proyectos cinematográficos de ficción.
Productora ejecutiva de Carmen Vidal Mujer Detective (Eva Dans, 2020), Al morir la matinée (Maxi Contenti, 2020) y Años Luz (Joaquín Mauad, 2021). Actualmente cuenta con varios proyectos en desarrollo.

Bernardo Antonaccio

En 2012 escribe y dirige el cortometraje Extracorpus (calavera de bronce en Mórbido Film Fest con largo trayecto de festivales). En 2016 comienza a co-escribir y co-dirigir junto a su hermano Rafael Antonaccio bajo el sello SAICO FILMS. En 2018 estrenan su ópera prima En El Pozo en salas de todo el país y con recorrido en festivales internacionales en los que se destacan la presencia de Sitges y Bifan. Se encuentran en etapa de desarrollo de su proyecto Matarifes, que obtuvo el fondo de fomento del ICAU en el 2020.

Pablo Maytía

Lic. en Ciencias de la Comunicación (UDELAR) con un Posgrado en Estrategias Comunicacionales (UCU). Con más de 10 años de experiencia en comunicación y cultura, se desempeña como coordinador de Comunicación de la Sala Zitarrosa. Realizó la producción ejecutiva y la comunicación del Festival de Cine Nuevo - DETOUR durante ocho ediciones entre el 2013 y 2020. Trabajó la comunicación y distribución de cine en la productora Mutante Cine así como también en otras películas de manera independiente. Ha participado como Jurado en los Festivales Bio Bio Cine (Chile) y Llamale H (Uruguay). Actualmente trabaja en proyectos culturales por medio de su estudio Matriarca.

Jurado Cortos Emergentes y Desafío

Gerardo Castelli

Magister en Documental de Creación (IDEC-Pompeu Fabra) y Licenciado en Comunicación Audiovisual por la Universidad ORT Uruguay. Actualmente es Coordinador Académico y Docente en la Universidad ORT Uruguay. Director de “Hospi”, largometraje documental (Uruguay, 2011.) Productor del largometraje documental “El hombre congelado” de Carolina Campo (Uruguay, 2014). Productor del largometraje documental “El creador de universos” de Mercedes Dominioni (Uruguay, 2017).

Ilén Juambeltz

Ilén es guionista y realizadora. Su primer cortometraje lo realiza a los 17 años, ganando el primer premio en un concurso de cine feminista internacional organizado por la REMMM. En el 2015 obtiene una beca completa para la Carrera de Realización Cinematográfica en la Escuela de Cine del Uruguay (ECU). Desde entonces ha dirigido varios cortometrajes, premiados y exhibidos internacionalmente. Fue la ganadora de cinco desafíos “en una toma” del Detour. Actualmente trabaja como directora en varios proyectos documentales y de ficción.

Nicolás Soto

nació en Montevideo el 4 de febrero de 1989. Es Lic en comunicación y realizador audiovisual independiente. Desde que se encontró con la cámara, busca caminos donde pueda utilizarla como herramienta de difusión de conciencia o como aporte creativo en diversos proyectos. Su primer largometraje, El país sin indios, es un documental que trata sobre la temática indígena en el Uruguay.

Jurado Largometraje y Estudiantil secundario

Daniela Cardarello

Lic. Comunicación Organizacional. Programadora del Festival Internacional de Cine de Punta del Este. Termina sus estudios terciarios en Comunicación Organizacional en la Universidad Católica del Uruguay, 1999. Trabajó en medios, en Cinemateca Uruguaya y en el complejo cinematográfico Grupocine. En 2003 abre su empresa Pauta, especializada en asesoría y distribución de cine independiente y nacional, con la cual trabajó en películas como Whisky de Pablo Stoll y Juan Pablo Rebella, Alma Mater de Álvaro Buela y La Perrera de Manuel Nieto.

Eva Dans

Guionista, directora y actriz uruguaya egresada de la Escuela de Cine del Uruguay y de la maestría en guión de la Universidad de La Laguna/ CECAN. Como actriz, formó parte del colectivo "Telemando" y participó en cortometrajes y videoclips. Carmen Vidal Mujer Detective (Uruguay, 2020) es su primer largometraje que escribe, dirige, protagoniza y coproduce.

Guzmán García

Director, guionista, montajista y docente. Su ópera prima, Todavía el Amor, fue seleccionada en festivales como IDFA, HotDocs, Docs Barcelona, Guadalajara y Habana. Su obra Mirando al cielo ganó el premio del público en Gramado. Su tercera película Ficción se estrenó en el BAFICI. Además, fue guionista y montajista de largometrajes como Cachila, Mundialito y Maracaná, entre otras.

Jurado Videoclips, Series y Covid

Gabriel Peveroni

(Montevideo, 1969). Escritor y periodista. Autor de las novelas Los ojos de una ciudad china y Viajar no lleva a ningún sitio, entre otras, y del libro Tango que me hiciste mal sobre la obra del grupo postpunk Los Estómagos. Conduce el programa de videoclips Ojos Rojos en TV Ciudad y codirigió el documental Así es mi barrio, sobre 30 años de Hip Hop en Uruguay.

Romina Peluffo

Formada en Comunicación Audiovisual en la Universidad ORT, desde 1997 ha trabajado en el medio audiovisual en las áreas de guión y dirección. Como actriz participó en los largometrajes Corazón de fuego (Diego Arsuaga), Whisky (Stoll-Rebella), 3 (Pablo Stoll), El rincón de Darwin (Diego Fernández) y Alelí (Leticia Jorge), y en numerosos cortometrajes, videoclips y piezas publicitarias. En 2018 editó su primer disco, Obsesa, producido por Santiago Peralta y Laura Gutman, que obtuvo varias nominaciones a los premios Graffiti. En noviembre 2020 publicó su segundo trabajo, Piel Fina, también producido por Peralta y editado por Little Butterfly Records.

Sofía Córdoba

Realizadora y artista audiovisual que integra diversos lenguajes en sus trabajos. Principalmente interesada en la dirección, la fotografía y el desarrollo creativo multimedial. Ha dirigido un sinfín de trabajos videográficos y es co-directora del largometraje documental Dos Orientales. Actualmente se encuentra expandiendo sus proyectos audiovisuales a formatos de instalación.

EMBAJADA DE ESPAÑA EN URUGUAY | aecid | Cooperación Española CULTURA / MONTEVIDEO

CENTRO CULTURAL DE ESPAÑA EN MONTEVIDEO

Rincón 629. Montevideo, Uruguay
T (598) 29152250
www.cce.org.uy
información@cce.org.uy

Centro de Artes y Ciencias

Mientras conquistan el mundo de la robótica, un grupo de adolescentes con increíble determinación y humildad nos enseñan a las personas adultas de qué se trata el futuro, cómo alcanzarlo y por qué vale la pena.

SOÑAR ROBOTS

ESTRENO EN CINES: **4 DE NOVIEMBRE**

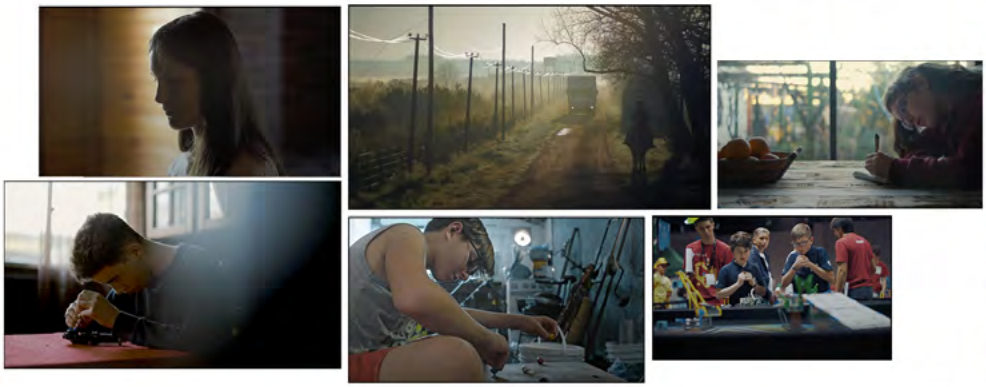

MONTEVIDEO CINE LAB

Oct - Nov

2021

Óperas primas

Series Web

Nuevas Realizadoras

Guión

Compartir pantalla

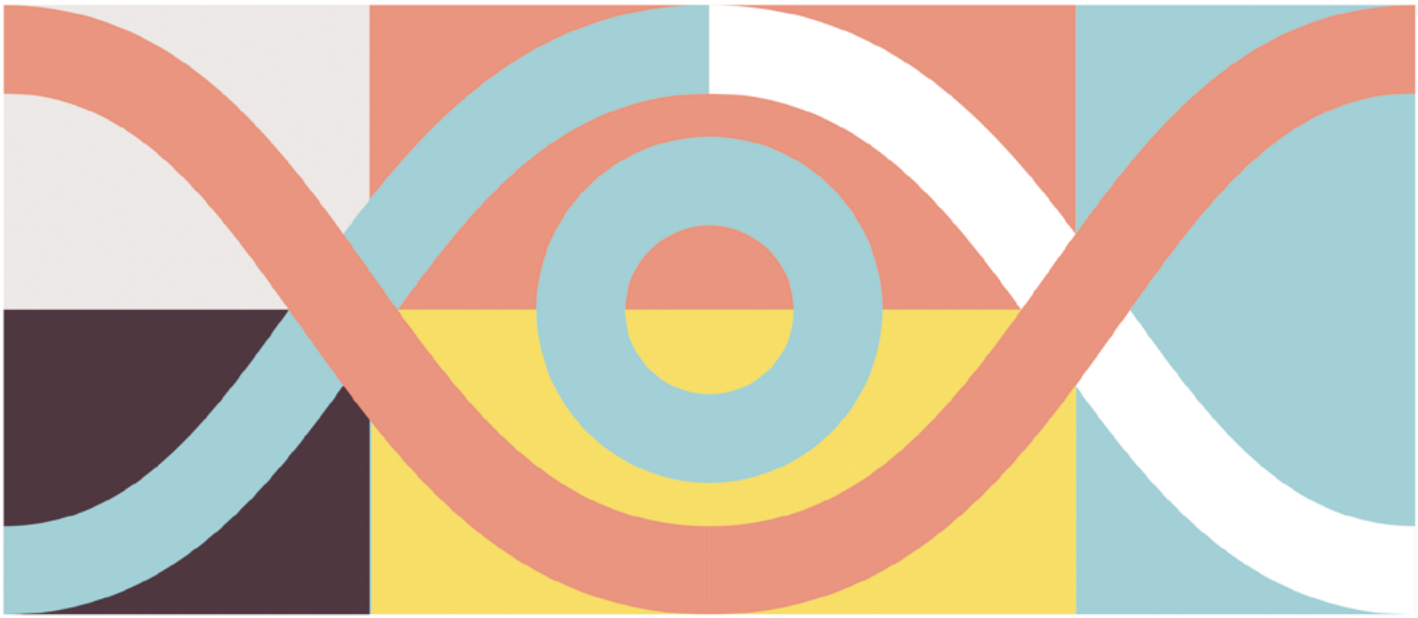

organiza

apoyan

Invita

LA CRETINA

Compartir Pantalla

Agustín Ferrando

Conocé los métodos
y el espacio virtual
de trabajo del creador
de **tiranos temblad**
y **Otra Semana en Cartoon.**

Una instancia de formación única, virtual, a través de Zoom.

Cupos super-limitados.
Anotate en **www.detour.uy**

LAB ↗ SERIES WEB

Del **12 al 15 de Octubre**, en GEN: espacio de Artes y Ciencias, cuatro proyectos de serie web atraviesan un proceso de formación para fortalecer sus proyectos y obtener recursos para el rodaje de su teaser. El pitching final se realizará en el CCE, el viernes 15 a las 10hs.

TUTORES

Micaela Solé

(URU)

Estudió en la Escuela de Cine del Uruguay, egresando como Realizadora Cinematográfica. En 2007 co-fundó Cordón Films para desarrollar proyectos cinematográficos. Las películas que produjo se han estrenado en festivales como Berlín, Toronto, Locarno, San Sebastián y muchos otros. útimamente ha incorporado series para tv y web a sus producciones.

Daniel Hendler

(URU)

Estudio arquitectura en FADU entre 1995 y 2001, y se formó en artes escénicas en el IET y en el MEC. Actuó, escribió, dirigió y produjo varias obras de teatro con el grupo Acapara el 522. Protagonizó numerosos largometrajes. En 2011 estrenó su primer largometraje, Norberto Apenas Tarde, con producción de Cordón Films, estrenada en Locarno. Escribió, produjo y dirigió las series web Guía 19172, La División y Los Demonios. En 2016 estrenó su segundo largometraje como director, El Candidato.

PROYECTOS SELECCIONADOS

Ruido ¿Cuál es tu veneno? de María Laura Silvera Nuñez
BURBUJAS - escenas de una distopía, de Carlos Martínez Márquez
El verano que me traicionaste, de Eduardo Maquieira
#Parque33, de Luciana Giuria

LAB ÓPERAS PRIMA

Del **12 al 15 de Octubre**, en GEN: Espacio de Artes y Ciencias, cinco opera primistas atraviesan un proceso de formación para fortalecer sus proyectos y obtener recursos para continuar su desarrollo. El pitching final se realizará en el CCE, el viernes 15 a las 10 hs.

TUTORES

Virginia Bogliolo

(URU)

Fue docente de Producción en la Escuela de Cine del Uruguay entre otras instituciones. Trabaja en diversas áreas de la producción en cine desde el 2003 y es desde 2009 socia y productorade Tarkiofilm. Productora de El Cultivo dela flor invisible, La fundicióndel tiempo; Directamente para Video y la más reciente Las Vacaciones de Hilda.

Eduardo Villalobos

(CHI)

Comunicador audiovisual licenciado en estética, productor ejecutivo de pelìculas como Huacho (2009), estrenado mundialmente en la Semana de la Crìtica de Cannes, Matar a un Hombre (2014), ganador del premio a mejor pelìcula extranjera en festival de Cine de Sundance y Mala Junta (2016) entre otros. Actualmente es docente en la Universidad del Desarrollo y es Fundador del festival BioBio Cine siendo Director de área de Industria.

PROYECTOS SELECCIONADOS

Cartas a Miguel, de Camila Costa

Manchitas, de Fernando Pastorino

Antes del recuerdo, de Joaquín González

Rodar a saia, de Andrea Treszczan Azar

Taco de Reina, de Paula Bonilla Diez

2 LABS ABIERTOS

Hasta el **20 de Octubre** siguen abiertas
las inscripciones en www.detour.uy

LAB
NUEVAS REALIZA-DORAS

25 OCT -
19 DE NOV
7 jornadas de 4 hs

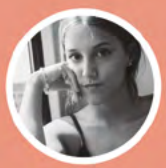

Mercedes Cosco
(URU)

Tutoras

Micaela Solé
(URU)

LAB
GUIÓN

16-25 NOV
15:00 a 18:00 hs
4 jornadas de 3 hs

Tutor

Mauro Sarser
(URU)

MONTEVIDEO

CINE LAB

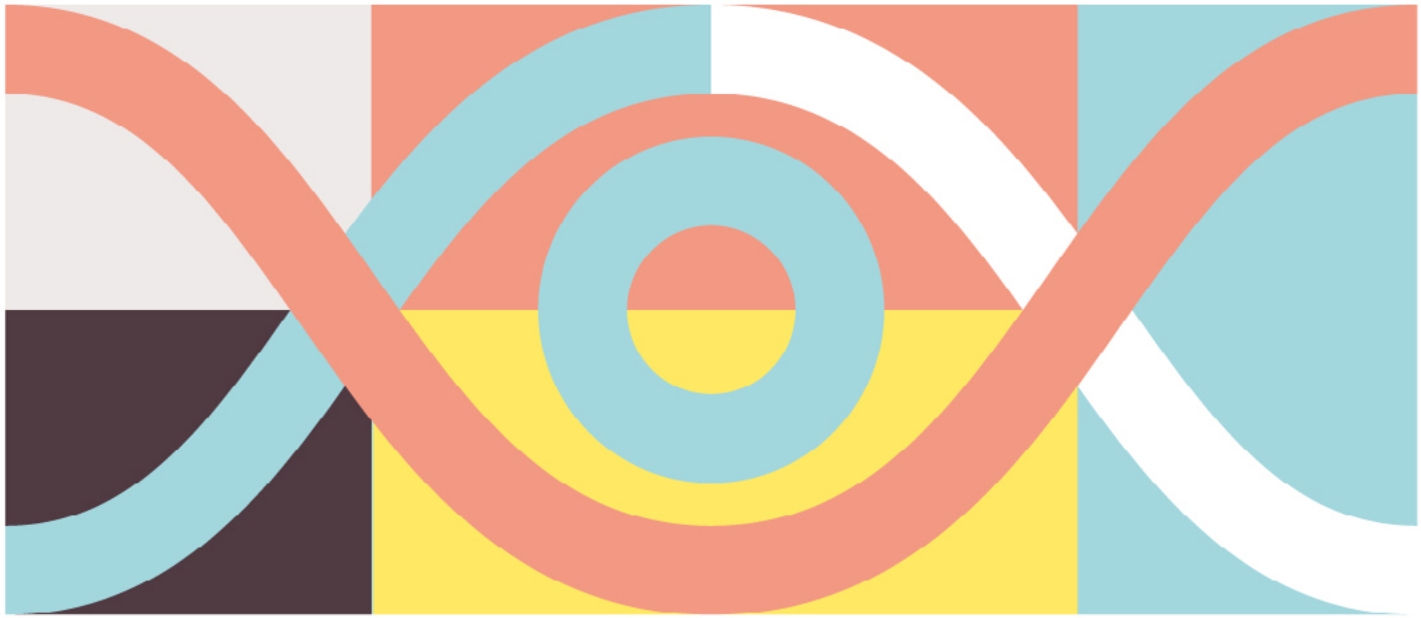

Ministerio de Educación y Cultura

Dirección Nacional de Cultura
ÁREA TÉCNICA + FONDOS

Proyecto seleccionado por el Fondo de Estímulo
a la Formación y Creación Artística (Fefca)

LA CRETINA

CASA DE ARTE Y APARTE

Bar de tapas
Tragos
Fondo verde
Sala de espectáculos
Exposiciones

/lacretinacasa
Soriano 1236

En la diaria sabemos que las mejores soluciones se encuentran colectivamente y desde donde nos toque, cada una y cada uno de nosotros tiene mucho para aportar. Comunidad la diaria son ganas de estar. De compartir, de hacer, de decir. Cuantos más seamos, mejores vamos a ser. Sé parte.

participa.ladiaria.com.uy

COMUNIDAD la diaria

Iniciativas solidarias, entretenimiento, herramientas e ideas para trabajar en casa, información sobre el Coronavirus, datos útiles, relatos, cursos y más.

festival
de cine
nuevo

Medios y largos

NOVENA
EDICIÓN

Chico ventana también quisiera tener un submarino

Alex Piperno

A bordo de un crucero que recorre el sur de América Latina, un joven marinero descubre una puerta que conduce misteriosamente a un apartamento en Montevideo. Mientras tanto, en los alrededores de un pueblo rural en las terrazas de arroz de Filipinas, un grupo de campesinos parece haber encontrado una vieja caseta abandonada en la cima de un monte, a la que le atribuyen causas sobrenaturales.

EXHIBICIÓN: Viernes 15 - 18.00 - Sala B

FICCIÓN
DRAMA FANTÁSTICO
2020
URUGUAY
1:24:00

CASA PRODUCTORA
La pobladora cine (Uy), Pelícano cine (Ar), Desvia (Br), Baldr (Nl), Cinematográfica (Ph)
PRODUCTOR/A
Alex Piperno, Esteban Lucangioli, Araquén Rodríguez, Rachel Ellis, Frank Hoeve, Armi Rae Cacanindin
DIRECCIÓN DE FOTO
Manuel Rebella
MONTAJE
Alejo Santos, Karen Akerman, Alex Piperno
SONIDO
Lucas Larriera, Pablo Lamar
GUIONISTA(S)
Alex Piperno
DIRECCIÓN DE ARTE
Daniela Calcagno
MÚSICA ORIGINAL
No hay
ELENCO
Inés Bortagaray, Daniel Quiroga, Noli Tobol

Mirador

Antón Terni

Mirador es una película sobre la amistad, el valor del compañerismo y los pequeños momentos de intensa felicidad. Una metáfora sensorial sobre la conexión y la pérdida.

DOCUMENTAL
DOCUMENTAL
2019
URUGUAY
1:12:00

CASA PRODUCTORA
HALO CINE
PRODUCTOR/A
Patricia Olveira
DIRECCIÓN DE FOTO
Antón Terni
MONTAJE
Antón Terni, Patricia Olveira
SONIDO
Rafael Álvarez
GUIONISTA(S)
Antón Terni, Patricia Olveira
DIRECCIÓN DE ARTE
Manuel Rebella
MÚSICA ORIGINAL
Manuel Rebella
ELENCO
Pablo Zelis, Valeria Costa, Óscar Fernández

EXHIBICIÓN: Viernes 15 - 20.30 - Cinemateca

Vuelvo al Sur - El viaje del chorlo pampa y el chorlito

Manuela López, Exequiel Caldas

Cada año los chorlos pampa y chorlitos canela vuelan más de 13 mil kms para llegar desde la tundra ártica de Alaska y Canadá a las lagunas costeras del este uruguayo. Aquí conviven con otras aves residentes y fauna nativa. Su estancia durante el verano austral no está exenta de peligros como las dificultades climáticas, las aves rapaces y otros depredadores así como amenazas humanas.

DOCUMENTAL
NATURALEZA
2021
URUGUAY, EEUU
0:32:20

CASA PRODUCTORA
Atenea Colectivo Films
PRODUCTOR/A
Exequiel Caldas
DIRECCIÓN DE FOTO
Manuela López
MONTAJE
Exequiel Caldas y Manuela López
SONIDO
Exequiel Caldas
GUIONISTA(S)
Exequiel Caldas
DIRECCIÓN DE ARTE
Manuela López
MÚSICA ORIGINAL
Sebastián Caldas
ELENCO
Exequiel Caldas

EXHIBICIÓN: Lunes 11 - 18.00 - Sala B

Historias de verano

Gabriela Guillermo, Irina Raffo

Cinco historias de amor y el registro esperanzado –de tres atardeceres– por ver el rayo verde. Un film luminoso que relata cuentos de amor vividos por jóvenes uruguayos en un balneario cercano a Montevideo.

FICCIÓN
DRAMA-ROMANCE
2020
URUGUAY
0:59:39

CASA PRODUCTORA
L´Avventura Cine
PRODUCTOR/A
Gabriela Guillermo, Irina Raffo
DIRECCIÓN DE FOTO
Irina Rafffo
MONTAJE
Gabriela Guillermo, Irina Raffo
SONIDO
Sofía Idoyaga, Rodrigo Abelleira
GUIONISTA(S)
Gabriela Guillermo, Irina Raffo
DIRECCIÓN DE ARTE
Irina Raffo
MÚSICA ORIGINAL
Tema musical final: "Canción para el viento" de Perotá Chingó interpretada por Jasmín Acosta
ELENCO
Yasmín Acosta, Juan Pablo Calvo, Yamandú Guillén , Sofía Corso, Gabriel Manfrú / Paula Galarza, Camila Paguas, Santiago Márquez

EXHIBICIÓN: Sábado 16 - 18.00 - Sala B

En el Corazón del Barrio

Sebastián Contrera Tassano

Franco decide volver tras años de ausencia al barrio de su infancia y brindar un concierto para el aniversario de la biblioteca fundada por su hermano Damián.

DOCUMENTAL
DOCUMENTAL MUSICAL
2020
URUGUAY - ITALIA
0:43:49

CASA PRODUCTORA
-
PRODUCTOR/A
Carlos Méndez Rocha, Sebastian Contrera Tassanoano
DIRECCIÓN DE FOTO
Sebastián Contrera Tassano
MONTAJE
Sebastian Contrera Tassano
SONIDO
Cesar Bonilla, Gustavo Vega
GUIONISTA(S)
Sebastian Contrera Tassano
DIRECCIÓN DE ARTE
-
MÚSICA ORIGINAL
Franco González Bertolino
ELENCO
Damián González Bertolino, Franco González Bertolino

EXHIBICIÓN: Miércoles 13 - 18.00 - Cinemateca

Como el Agua, Clara

Eliana Gonnet

Mediometraje documental sobre la vida de Clara en el momento que decide cambiarse de sexo y realizar una obra de teatro en simultáneo.

DOCUMENTAL
BIOGRÁFICO
2020
URUGUAY
0:35:30

CASA PRODUCTORA
Taller 308
PRODUCTOR/A
Jorge Pérez Berriel, Andrés Kramer
DIRECCIÓN DE FOTO
Eliana Gonnet
MONTAJE
Eliana Gonnet
SONIDO
Guillermo Clavell
GUIONISTA(S)
Eliana Gonnet
DIRECCIÓN DE ARTE
No aplica
MÚSICA ORIGINAL
Manuel Cruzate, Eliana Gonnet
ELENCO
Clara Ramos, Lucía Batista, Nury Morales

EXHIBICIÓN: Martes 12 - 18.00 - Cinemateca

El cumple

Carlos Morelli

Es el cumpleaños de Lukas, de siete años. Sus padres, Matthias y Anna están separados en muy malos términos pero organizan juntos una fiesta infantil con piñata y pastel. En la sala de estar los niños se divierten y lo destruyen todo, en la cocina los adultos discuten. La fiesta termina, pero nadie pasa a recoger al pequeño Julius y nadie sabe quién realmente es este niño.

FICCIÓN
DRAMA
2019
ALEMANIA
1:19:00

CASA PRODUCTORA
Weydemann Bros.
PRODUCTOR/A
Jonas Weydemann, Jakob D. Weydemann, Yvonne Wellie
DIRECCIÓN DE FOTO
Paz Clausz
MONTAJE
Hannah Schwegel
SONIDO
Niklas Kammertöns
GUIONISTA(S)
Carlos Andrés Morelli
DIRECCIÓN DE ARTE
María Nickol
MÚSICA ORIGINAL
Florian Sievers
ELENCO
Mark Waschke, Anna Brüggemann, Kasimir Brause

EXHIBICIÓN: Jueves 14 - 20.30 - Sala B

El viento nos dejará

Pablo Martínez Pessi

A través de 12 testimonios, los pobladores de una pequeña ciudad relatan su experiencia con un terrible tornado que los atravesó devorando cuanta cosa estaba en su camino, dejando una herida que subsiste caprichosa y busca sanar entre tanto escombro y tanta historia perdida.

EXHIBICIÓN: Lunes 11 - 20.30 - Cinemateca

DOCUMENTAL
DRAMA
2021
URUGUAY
1:12:00

CASA PRODUCTORA
Gabinete films
PRODUCTOR/A
Pablo Martínez Pessi
DIRECCIÓN DE FOTO
Andrés Boero Madrid
MONTAJE
Pablo Martínez Pessi
SONIDO
Rafael Álvarez González
GUIONISTA(S)
-
DIRECCIÓN DE ARTE
-
MÚSICA ORIGINAL
Cecilia Trajtenberg
ELENCO
Nicolás Bernotti, Lady Pereyra, Yanela Ayrala, Antonella Fernández, Silvia Portillo, Julio García, Esther Bremermann, Alberto Plorutti, Florencia Rovetta, Verónica Castro, Gastón Ciarlo, Silvia Aranda

Infinito rodante

Juan Santandreu

Un circo tucumano, acostumbrado a vivir una semana en cada ciudad, deberá detener por primera vez su viaje para establecerse en un pueblo de Rocha, por tiempo indefinido. Un equipo de estudiantes de cine viaja a Lascano en búsqueda de historias, experiencias y estas mismas terminan encontrándolos a ellos.

DOCUMENTAL
DOCUMENTAL
2020
URUGUAY
1:05:11

CASA PRODUCTORA
Berlin Creativa
PRODUCTOR/A
Berlin
DIRECCIÓN DE FOTO
Ornella Marchese
MONTAJE
Antonella Aquistapache
SONIDO
Ignacio Sande
GUIONISTA(S)
-
DIRECCIÓN DE ARTE
Agustin Rossi
MÚSICA ORIGINAL
Ignacio Sande
ELENCO
-

EXHIBICIÓN: Viernes 15 - 18.00 - Sala B

La muerte de un perro

Matías Ganz

Silvia y Mario disfrutan de una vida tranquila en Montevideo, hasta que dos eventos interrumpen su aparente paz. Un error en la cirugía de un pequeño perro y un robo los arrastrarán de la paranoia a la violencia y de la violencia al absurdo.

FICCIÓN
THRILLER - COMEDIA
2019
URUGUAY
1:23:18

CASA PRODUCTORA
Nadador Cine - Le Tiro Cine - Les Valseurs
PRODUCTOR/A
Juan José López
DIRECCIÓN DE FOTO
Damián Vicente, Miguel Hontou
MONTAJE
Rodrigo Lappado, Jérôme Bréau
SONIDO
Lucía Iglesias, Rocío López
GUIONISTA(S)
Matías Ganz
DIRECCIÓN DE ARTE
Gonzalo Delgado, Alejandro Castiglioni
MÚSICA ORIGINAL
Sofía Scheps
ELENCO
Guillermo Arengo, Pelusa Vidal, Soledad Gilmet, Lalo Rotavería, Ruth Sandoval, Ana Katz

EXHIBICIÓN: Jueves 14 - 18.00 - Sala B

Vampus Horror Tales

Víctor Matellano, Isaac Berrocal, Manuel M. Velasco, Piter Moreira y Erika Elizalde.

Noche de Halloween. Un sepulturero, y a la vez ladrón de cadáveres, amante de los cómics, al que le gusta que le llamen Vampus, se deshace de un youtuber en el cementerio. Animado por la contemplación de una película de horror en la cripta del camposanto, nos cuenta cuatro historias de cómic. Cuatro cuentos de amor... necrófilo, por supuesto

EXHIBICIÓN: Viernes 15 - 19.00 - Cine Universitario

FICCIÓN
TERROR
2020
ESPAÑA / URUGUAY
1:43:09

CASA PRODUCTORA
Argot Films, Raccord Films, Vima PC, Wild Duck Productions e Infilmity Films
PRODUCTOR/A
Erika Elizalde
DIRECCIÓN DE FOTO
David Cortázar, Matías Lasarte
MONTAJE
Bora Barroso, Diego Sainz
SONIDO
Bello, Jimenez, Florez Lorenzo, López, Piriz, Robles, Romera Casas, Segura, Valmaseda
GUIONISTA(S)
Berrocal, Moreira, VMatellano, García Serrano, López Vacas, Arjona, Vázquez
DIRECCIÓN DE ARTE
Aranzazu Gaspar, Ana Giovanoni
MÚSICA ORIGINAL
Javier de la Morena, Javier Orman
ELENCO
García, Furiase, Gómez, Guerreros, Sanz, Rodríguez, Plá, Dardanelli, Repetto, Jorge, Suárez, Goncalbez, Lifante, Molina, Morcillo, Romero, Rivas y Arjona

Extrañamiento del mundo

Flavia Quartino

una serie de ensayos audiovisuales

EXPERIMENTAL
ENSAYO
2021
URUGUAY
0:38:22

CASA PRODUCTORA
-
PRODUCTOR/A
Flavia Quartino
DIRECCIÓN DE FOTO
Flavia Quartino
MONTAJE
Flavia Quartino
SONIDO
Flavia Quartino
GUIONISTA(S)
Flavia Quartino
DIRECCIÓN DE ARTE
-
MÚSICA ORIGINAL
-
ELENCO
-

EXHIBICIÓN: Sábado 16 - 18.00 - Cinemateca

Delia

Victoria Pena

¿Qué pasa cuando lo que se pospone es la vida de una? Delia escribe poemas desde que Jorge, su esposo, cayó preso en dictadura. Poemas que no compartió nunca y fueron su refugio, lo que tuvo que dejar a un lado para mantener a su familia. Al finalizar la dictadura la libertad llegó para todos. Pero Delia siguió escribiendo. Hoy, Delia me da sus poemas para compartirlos con su familia.

DOCUMENTAL
DRAMA, GENERO (MUJER)
2021
URUGUAY
1:10:55

CASA PRODUCTORA
Monarca Films
PRODUCTOR/A
Eugenia Olascuaga
DIRECCIÓN DE FOTO
Victoria Pena
MONTAJE
Magdalena Schinca
SONIDO
Andrés Costa
GUIONISTA(S)
Victoria Pena
DIRECCIÓN DE ARTE
-
MÚSICA ORIGINAL
Tatu Estella
ELENCO
Delia Gonzalez, Jorge Mazzarovich, Daniel Mazzarovich, Gabriel Mazzarovich y Santiago Mazzarovich

EXHIBICIÓN: Jueves 14 - 20.00 - Sala Zitarrosa

Generaciones venideras: Aquí un documental

Camila Rizzo

Generaciones venideras: Aquí un documental es un proyecto audiovisual intímo. Camila Rizzo explora a través del músico Paul Edward Higgs cómo es hacer música y ser artista en Uruguay. A la vez que Paul reflexiona sobre qué lo mueve a crear en este país, sobre el arte que aquí existe y sobre sus comienzos como artista, nos muestra cómo crea una canción desde cero en una grabadora de cassette.

DOCUMENTAL
MÚSICA
2021
URUGUAY
0:39:20

CASA PRODUCTORA
-
PRODUCTOR/A
Camila Rizzo
DIRECCIÓN DE FOTO
Camila Rizzo
MONTAJE
Camila Rizzo
SONIDO
Paul Higgs
GUIONISTA(S)
Camila Rizzo
DIRECCIÓN DE ARTE
Camila Rizzo
MÚSICA ORIGINAL
Paul Higgs, Hermanos Laser
ELENCO
Paul Higgs

EXHIBICIÓN: Jueves 14 - 20.00 - Cinemateca

Así pasamos

Diego "Parker" Fernández

Javier Gil (Carmelo, 1961) es un artista plástico reconocido en Uruguay, pero además es un personaje de carácter extrovertido, querible y egocéntrico, que ha registrado en video su vida y entorno con una sensibilidad exquisita y un desparpajo atroz. Este documental utiliza material filmado por él y su entorno entre 1994 y 2014.

DOCUMENTAL
BIOGRÁFICO
2021
URUGUAY
1:07:14

CASA PRODUCTORA
-

PRODUCTOR/A
Diego Fernández Pujol

DIRECCIÓN DE FOTO
-

MONTAJE
Diego Fernández Pujol

SONIDO
-

GUIONISTA(S)
-

DIRECCIÓN DE ARTE
-

MÚSICA ORIGINAL
-

ELENCO
Javier Gil

EXHIBICIÓN: Miércoles 13 - 20.30 - Cinemateca

Explota Explota

Nacho Álvarez

María es una bailarina joven, divertida y con ansias de libertad a principios de los años 70, una época que en España estuvo marcada por la rigidez y la censura, especialmente en televisión. Con ella descubriremos cómo hasta el más difícil de los sueños puede convertirse en realidad y todo ello contado a través de los grandes éxitos de Raffaella Carrà.

FICCIÓN
COMEDIA MUSICAL
2021
ESPAÑA
1:56:41

CASA PRODUCTORA
-

PRODUCTOR/A
Mariela Besuievsky, Carlotta Calori

DIRECCIÓN DE FOTO
Juan Carlos Gómez

MONTAJE
Irene Blecua

SONIDO
Eduardo Esquide

GUIONISTA(S)
David Esteban Cubero, Eduardo Navarro, Nacho Alvarez

DIRECCIÓN DE ARTE
Uxua Castelló

MÚSICA ORIGINAL
Roque Baños

ELENCO
Ingrid García-Jonsson, Verónica Echegui, Fernando Guallar, Pedro Casablanc, Fernando Tejero, Natalia Millán, Fran Morcillo

EXHIBICIÓN: Lunes 11 - 20.30 - Sala B

MEDIOS Y LARGOS

FUERA DE CONCURSO

Años luz

Joaquín Mauad

FICCIÓN
DRAMALIAR/ROADMOVIE
2021
URUGUAY
1:21:00

PRODUCTOR/A
Alina Kaplan,
Joaquín Mauad.

DIRECCIÓN DE FOTO
Diego Pavese

MONTAJE
Karen Antunes

SONIDO
Federico Moreira

GUIONISTA(S)
Joaquín Mauad,
Gabriel Gómez Villanueva.

DIRECCIÓN DE ARTE
Liudmila Gajduk,
Federico Capra.

MÚSICA ORIGINAL
Mateo Hernández,
Lautaro Mansilla.

ELENCO
Gabriela Freire,Federico Repetto, Virginia Farías, Antonio Di Matteo, Adriana Ardoguein, Lis Motta, etc.

Mateo, Belén y María José son tres hermanos que estando distanciados se reencuentran para concretar la venta de la casa donde vivieron su niñez. Con este objetivo emprenden viaje hacia su pueblo natal, pero la carretera les pondrá obstáculos y señales que los llevarán a encontrarse con sus propios conflictos y resolver sus problemas familiares.

EXHIBICIÓN:
Martes 12 - 20.00 - Sala Zitarrosa

FUERA DE CONCURSO

Detour

Edgar G. Ulmer

FICCIÓN
POLICIAL
1945
ESTADOS UNIDOS
1:08:00

PRODUCTOR/A
Leon Fromkess
DIRECCIÓN DE FOTO
Benjamin H. Kline
MONTAJE
George McGuire
SONIDO
Max M. Hutchinson
GUIONISTA(S)
Martin Goldsmith
DIRECCIÓN DE ARTE
Edward C. Jewell
MÚSICA ORIGINAL
Leo Erdody
ELENCO
Tom Neal,
Ann Savage,
Claudia Drake

La vida de un pianista de Nueva York se convierte en una pesadilla cuando decide hacer viajar a dedo a Los Ángeles y se ve envuelto en una serie de problemáticos acontecimientos que acabarán arrastrándolo a una situación límite.

EXHIBICIÓN:
Viernes 15 - 17.30 - Cine Universitario

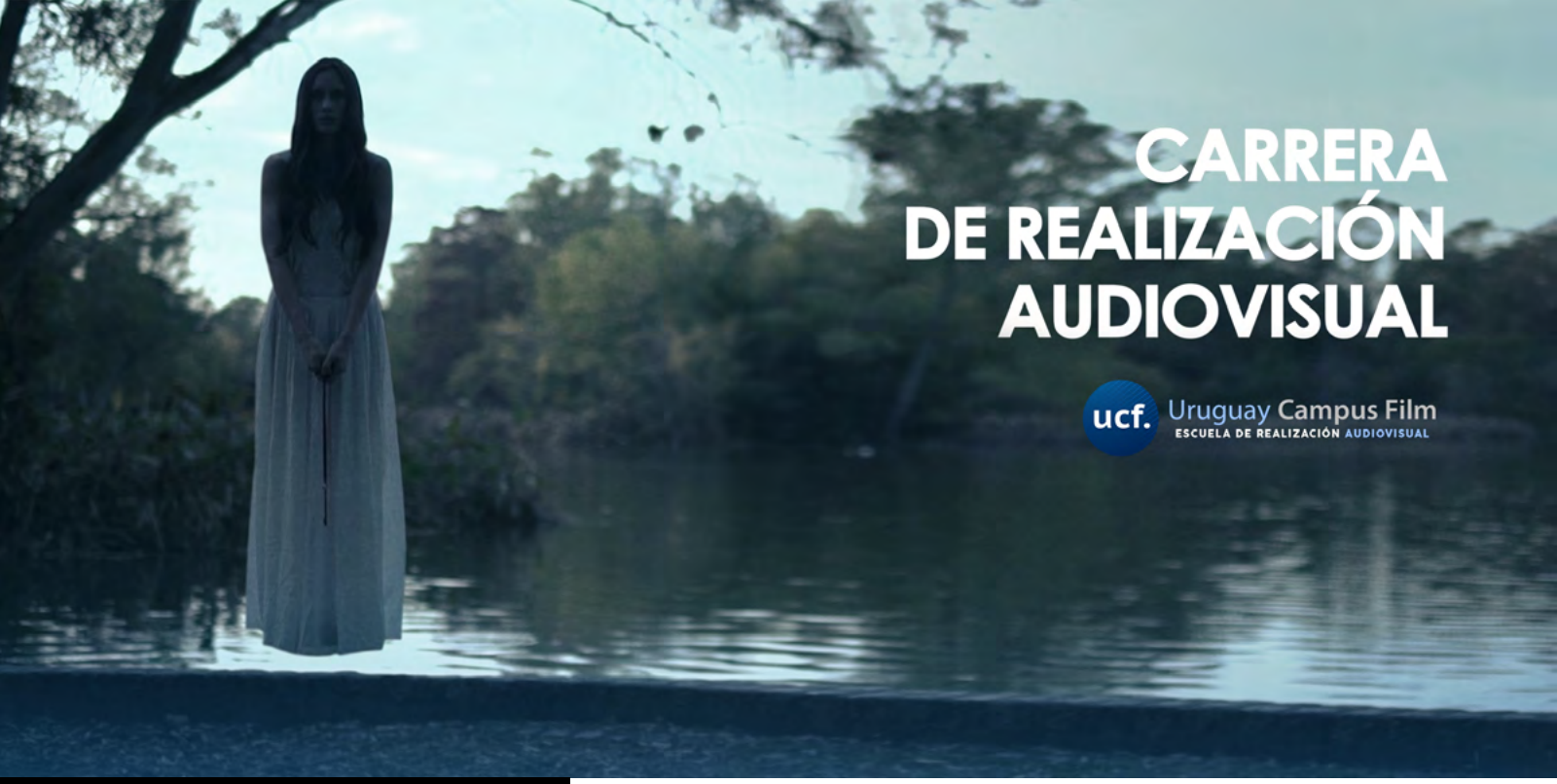

SIN SOL

LENTES
CÁMARAS
& ACCESORIOS

festival
de cine
nuevo

Cortos

En esta categoría presentamos una selección de 13 obras realizada por nuestro equipo de programación. Un conjunto que representa lo más novedoso, desafiante y original de la producción de cortometrajes de artistas nacionales.

NOVENA
EDICIÓN

Constantinopla

Cristhian Orta

A sus casi sesenta años Raquel decide que ya está grande para algunas cosas y Alfredo, su amigo imaginario, es una de ellas.

FICCIÓN
FANTASÍA, SUSPENSO, DRAMA
2019
URUGUAY
0:06:21

CASA PRODUCTORA
Filmcito
PRODUCTOR/A
Alfredo Azarola, Victoria Reinaldo
DIRECCIÓN DE FOTO
Rodrigo Hernandez
MONTAJE
Cristhian Orta
SONIDO
Agustin Chappe
GUIONISTA(S)
Cristhian Orta
DIRECCIÓN DE ARTE
Liudmila Gajduk
MÚSICA ORIGINAL
Matías Singer
ELENCO
Laila Reyes, Horacio Camandule

EXHIBICIÓN: Viernes 15 - 18.00 - Cinemateca

El Agua te arrepentirá

Marco Bentancor

Sobre un bote a la deriva yace un hombre malherido. Está solo en la naturaleza inhóspita del río, acechado por una criatura acuática que amenaza con quitarle la vida. El hombre guarda un secreto que pronto emergerá desde la turbiedad del agua.

FICCIÓN
THRILLER, ROMANCE, FANTÁSTICO
2021
URUGUAY
0:15:00

CASA PRODUCTORA
Polisemia Pictures
PRODUCTOR/A
Polisemia Pictures
DIRECCIÓN DE FOTO
Diego Pavese
MONTAJE
Alexia Obeide
SONIDO
Andrés Costa
GUIONISTA(S)
Marco Bentancor
DIRECCIÓN DE ARTE
Marco Bentancor
MÚSICA ORIGINAL
Diego Cotelo
ELENCO
Gustavo Suárez, Alfonsina Carrocio, Rafael Soliwoda y Stefanía Tortorella

EXHIBICIÓN: Viernes 15 - 20.30 - Sala B

La Casa Inundada

Lucía Malandro, Daniel D. Saucedo

Dafne Larrosa, combatiente Tupamara, visita su casa natal en Uruguay, después de más de treinta años de exilio en Cuba. Su casa, inundada de recuerdos, es ahora un túnel del tiempo, donde coexisten su infancia, y su vejez, sus vivos y sus muertos, la realidad y la memoria, todos los días y todas las noches de Cuba y de Uruguay desde el 14 de junio de 1973.

EXPERIMENTAL
DRAMA HISTORICO
2020
CUBA - URUGUAY
0:13:39

CASA PRODUCTORA
Telemando
PRODUCTOR/A
Lucía Malandro
DIRECCIÓN DE FOTO
Lucía Malandro & Daniel D. Saucedo
MONTAJE
Lucía Malandro & Daniel D. Saucedo
SONIDO
Directo: Lucía Malandro & Daniel D. Saucedo / Post: Marisol Cao Milan
GUIONISTA(S)
Lucía Malandro & Daniel D. Saucedo
DIRECCIÓN DE ARTE
Lucía Malandro & Daniel D. Saucedo
MÚSICA ORIGINAL
Vicio Martinez
ELENCO
Lucìa Malandro

EXHIBICIÓN: Jueves 14 - 20.00 - Sala Zitarrosa

Sin Julieta

Lucía Malandro, Daniel D. Saucedo

Dos jóvenes se adentran al bosque. El intenta registrar en su cámara los últimos momentos que pasará con ella.

FICCIÓN
DRAMA
2020
CUBA - URUGUAY
0:11:03

CASA PRODUCTORA
Telemando
PRODUCTOR/A
Lucía Malandro
DIRECCIÓN DE FOTO
Lucía Malandro & Daniel D. Saucedo
MONTAJE
Lucía Malandro & Daniel D. Saucedo
SONIDO
Jaime Osvaldo
GUIONISTA(S)
Lucía Malandro & Daniel D. Saucedo
DIRECCIÓN DE ARTE
Lucía Malandro & Daniel D. Saucedo
MÚSICA ORIGINAL
Jaime Osvaldo
ELENCO
Adriano Fell, Elizabeth Ferrandis

EXHIBICIÓN: Viernes 15 - 20.30 - Cinemateca

Mi amigo Finlandia

Jorge Fierro

Pablo y Lucía son dos jóvenes sindicalistas que buscan mejorar las condiciones laborales de su trabajo, en el museo nacional de artes. Su compañerismo y amistad se verá trastocado cuando Pablo acepte un cargo de coordinación que debería ser para Lucía, motivo por el cual el sindicato va a proponer expulsarlo de la organización.

FICCIÓN
DRAMA
2020
URUGUAY
0:16:10

CASA PRODUCTORA
-
PRODUCTOR/A
Florencia Abbondanza
DIRECCIÓN DE FOTO
Lucas Cilintano
MONTAJE
Agustín Banchero, Jorge Fierro
SONIDO
Álvaro Rivero
GUIONISTA(S)
Jorge Fierro
DIRECCIÓN DE ARTE
Inés Carriquiry, Victoria Zabaleta, Laura Fernández
MÚSICA ORIGINAL
-
ELENCO
Norina Torres, Israel Guerra

EXHIBICIÓN: Lunes 11 - 18.00 - Cinemateca

Todos los domingos muere alguien

Nicolás Sequeira

Un domingo y un sueño. Una pareja habita el espacio de su casa, mientras, se intentan habitar a ellos mismos.

FICCIÓN
DRAMA
2021
URUGUAY
0:13:18

CASA PRODUCTORA
-

PRODUCTOR/A
Marcos Olveyra

DIRECCIÓN DE FOTO
Joaquín Araújo, Rodrigo Arcos

MONTAJE
Diego Peña

SONIDO
Pedro Bertoni

GUIONISTA(S)
Nicolás Sequeira

DIRECCIÓN DE ARTE
Romina Buroni, Agustina Racchi, Luisa Camps

MÚSICA ORIGINAL
Oiga! , Joaquín Araújo

ELENCO
Paula Botana, Jonathan Parada, Franco Rilla

EXHIBICIÓN: Viernes 15 - 18.00 - Cinemateca

Made in China

Alejandro Damiani

Tras despertar de su primera noche juntos, un chico y una chica que hicieron match en Tinder descubren que deberán permanecer juntos en cuarentena debido a una extraña pandemia.

FICCIÓN
COMEDIA, CIENCIA FICCIÓN
2020
URUGUAY
0:06:39

CASA PRODUCTORA
Aparato, Pardelion, Alice films
PRODUCTOR/A
Alejandro Damiani, Marcos Hecht, Gabriel Resala, Vero Salevsky
DIRECCIÓN DE FOTO
Diego Rosenblatt
MONTAJE
Mathías Chumino, Andrés Botrora
SONIDO
Gabriel Guerrero
GUIONISTA(S)
Alejandro Damiani
DIRECCIÓN DE ARTE
Bruno Seoane, Romina Buroni, Nico Pequera
MÚSICA ORIGINAL
PEKEÑO77 & AGUSTÍN FOSSEMALE
ELENCO
Annasofia Facello, Miguel Montedónico, Oliver Garland

EXHIBICIÓN: Jueves 14 - 18.00 - Cinemateca

Montevideo Vampiro

Cristhian Orta

¿Cómo sobrevive una vampira hambrienta y desamparada en una ciudad desconocida? La pregunta acosa a la protagonista en una Montevideo que convoca, con gracia inigualable, la figura del ser temible que se ha vuelto frágil.

FICCIÓN
COMEDIA NEGRA / FANTÁSTICO
2021
URUGUAY
0:15:27

CASA PRODUCTORA
Filmcito
PRODUCTOR/A
Victoria Reinaldo
DIRECCIÓN DE FOTO
Rodrigo Hernández
MONTAJE
Cristhian Orta
SONIDO
Agustín Chappe
GUIONISTA(S)
Cristhian Orta
DIRECCIÓN DE ARTE
Liudmila Gajduk
MÚSICA ORIGINAL
Matías Singer, Manuel Scavone, Kira 1312, DJ Ojos Finos, Los Nuevos Creyentes, Luana Méndez
ELENCO
Anaclara Ferreyra Palfy, Horacio Camandule, Soledad Pelayo, Olivia Molinaro Eijo, Hugo Piccinini

EXHIBICIÓN: Viernes 15 - 20.30 - Sala B

Martín se cayó de un techo

Matías Ganz

Mientras trabajaba en una edificio en construcción, Martín se cae de un techo. Con la pierna y el brazo enyesados, ya no puede trabajar, pero su jefe se niega a compensarlo. Jeanne, su esposa embarazada de ocho meses, decide hacerse cargo de la situación.

FICCIÓN
COMEDIA DRAMÁTICA
2020
FRANCIA
0:14:15

CASA PRODUCTORA
Les Valseurs, Nadador Cine
PRODUCTOR/A
Juan José López
DIRECCIÓN DE FOTO
Sarah Cunningham
MONTAJE
Jérôme Bréau
SONIDO
Etienne Leplumey, Quentin Romanet, Romain Anklewicz, Julie Tribout
GUIONISTA(S)
Matías Ganz
DIRECCIÓN DE ARTE
-
MÚSICA ORIGINAL
Hacha y Hacha
ELENCO
Coralie Russier, Daouda Diakhaté

EXHIBICIÓN: Jueves 14 - 18.00 - Sala B

Últimas Palabras

Joaquín González

Una joven recibe una llamada telefónica y un hombre misterioso le informa que va a morir. Se embarcan en una larga conversación. La noche se desarrolla en un intento desesperado por prolongar la llamada, en una necesidad de comprender y en una búsqueda poética de últimas palabras.

FICCIÓN
DRAMA
2021
URUGUAY
0:30:42

CASA PRODUCTORA
Jabalina Films
PRODUCTOR/A
Joaquín González, Francisco Pastori
DIRECCIÓN DE FOTO
Matías Lasarte
MONTAJE
Joaquín González
SONIDO
Nicolás Oten (diseño y post), Martín Cañete (directo)
GUIONISTA(S)
Joaquín González
DIRECCIÓN DE ARTE
Ana Giovanoni
MÚSICA ORIGINAL
Joaquín González
ELENCO
Eugenia Mosca y Rogelio Gracia

EXHIBICIÓN: Viernes 15 - 18.00 - Cinemateca

Dance for the Apocalypse

Horacio Reyes Páez

"Dance for the Apocalypse" es un film de danza y música, donde Olivia (Olivia Lasalvia, 12) da con sus movimientos una respuesta a lo que pareciera ser "el fin del mundo". Filmado en paisajes desolados de la costa uruguaya, con la música compuesta e interpretada por el mismo director (Reyes Páez), este film es una expresión poetica que nace durante la emergencia global de 2020.

FICCIÓN
FILM DE DANZA, MÚSICA, DRAMA
2020
URUGUAY
0:05:49

CASA PRODUCTORA
-
PRODUCTOR/A
Horacio Reyes Paez
DIRECCIÓN DE FOTO
Horacio Reyes Paez
MONTAJE
Horacio Reyes Paez, Laura Bella
SONIDO
Horacio Reyes Paez
GUIONISTA(S)
Horacio Reyes Paez
DIRECCIÓN DE ARTE
Horacio Reyes Paez
MÚSICA ORIGINAL
Horacio Reyes Paez
ELENCO
Olivia Lasalvia

EXHIBICIÓN: Martes 12 - 18.00 - Sala B

Mi kipá

Ilan Rosenfeld

Un ladrón oportunista se interesa en robar un Sefer Torá valorado en 100 mil euros. Su plan entra en crisis cuando se descubre judío.

FICCIÓN
COMEDIA EXISTENCIAL
2020
ESPAÑA
0:16:41

CASA PRODUCTORA
Naif film
PRODUCTOR/A
Naif Films, MJSC España, Mercedes Nidam, Frederic Cohen y Yadira Avalos
DIRECCIÓN DE FOTO
Daniel Borbujo
MONTAJE
Joseba Alfaro
SONIDO
Daniel García Rincón
GUIONISTA(S)
Ilan Rosenfeld, Eliav Cohen
DIRECCIÓN DE ARTE
Elián Stolarsky
MÚSICA ORIGINAL
Francisco Sokolowicz
ELENCO
Samuel Viyuela, Fran Cantos

EXHIBICIÓN: Jueves 14 - 20.30 - Sala B

Katmandú

Ana Clara Rodríguez Dovat

Simone, una joven que vive su vida monótona, de pronto conoce a Kiki que la llevará a encontrarse con sus lugares más oscuros.

FICCIÓN
DRAMA
2021
URUGUAY
0:15:55

CASA PRODUCTORA
CACHÉ CINE
PRODUCTOR/A
Tomás Píriz
DIRECCIÓN DE FOTO
Nicolás Oromí
MONTAJE
Ismael Krall
SONIDO
Mauricio Brann, Timoteo Casas
GUIONISTA(S)
Ana Clara Rodríguez Dovat
DIRECCIÓN DE ARTE
Leandro Ciappesoni
MÚSICA ORIGINAL
Santiago Bogacz
ELENCO
Daniela Soca, Martín Larrosa, Susana Anselmi

EXHIBICIÓN: Viernes 15 - 18.00 - Sala B

CORTOMETRAJES

FUERA DE CONCURSO

Nico y Parker

Diego "Parker" Fernández, Manuel Nieto

FICCIÓN
COMEDIA
2000
URUGUAY
0:13:00

PRODUCTOR/A
-

DIRECCIÓN DE FOTO
Diego Fernández, Manolo Nieto

MONTAJE
Arauco Hernández Holz

SONIDO
Danilo Iglesias

GUIONISTA(S)
César Lamschtein

DIRECCIÓN DE ARTE
-

MÚSICA ORIGINAL
-

ELENCO
Federico Veiroj, Leandro Lagos, Noelia Campo

Es sábado de noche, Nico y Parker no tienen nada mejor para hacer que esperar fuera del cuartel de bomberos, esperando una emergencia para seguirlos.

EXHIBICIÓN
EN 35MM

Miércoles 13 - 20.00 - Cinemateca

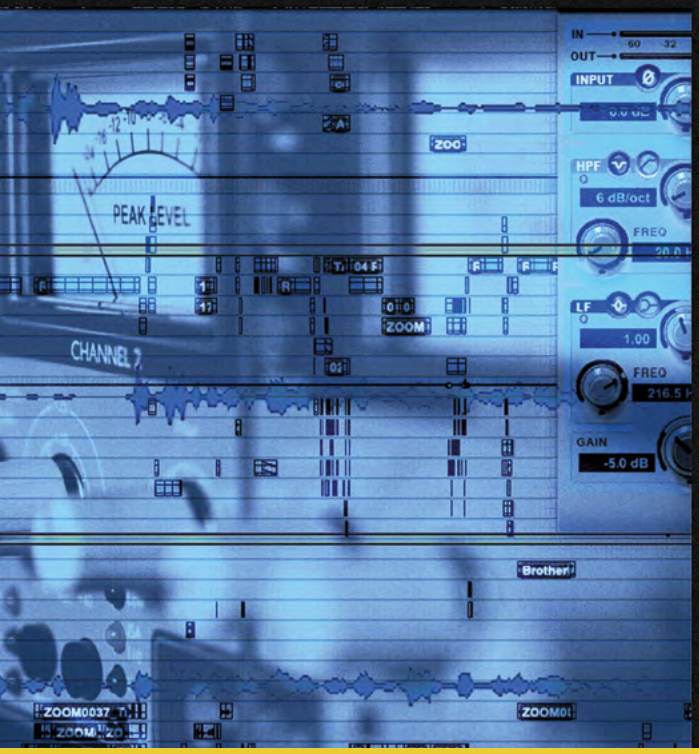

OTTO
ESTUDIO

> Estudio de sonido

> ig/otto_estudio
> 099647486 / Durazno 2087 / MVD-UY

OTTO

CINE,
DOBLAJES,
MÚSICA,
PUBLICIDAD

SUBTITULOS.TV

Nuestros subtítulos ayudan a nuestros clientes
a comunicar de modo efectivo las palabras
y las emociones de sus películas a audiencias de otras lenguas.

+(598) 9963 2275
www.subtitulos.tv
info@subtitulos.tv

festival
de cine
nuevo

Cortos emergentes

Presentamos esta nueva categoría en construcción que presenta el grueso de la producción de cortometrajes postulados a nuestra convocatoria. Un mosaico de intereses y preocupaciones que retratan la diversidad de enfoques y la riqueza de miradas impresas en estas obras.

Estas obras
aspiran a tres premios:
PREMIO FICCIÓN,
PREMIO DOCUMENTAL
y PREMIO EXPERIMENTAL

Escalando Uruguay

Sebastián Astorga

¿Cómo es escalar en Uruguay? En un país sin grandes montañas, un grupo de escaladores se las arreglan para que la cultura de la escalada crezca de todas formas. Uno de los fundadores de Montevideo Boulder Club, Pablo Velozo, y Freddy Espinoza son dos escaladores venezolanos radicados en el país rioplatense que intentan el proyecto "El gran capuchino" (8a).

EXHIBICIÓN:
Miércoles 13 - 18.00 - Sala B

DOCUMENTAL
AVENTURAS, DEPORTES, MIGRACIÓN
2019
URUGUAY
0:08:05

CASA PRODUCTORA
-
PRODUCTOR/A
Sebastián Astorga
DIRECCIÓN DE FOTO
Sebastián Astorga
MONTAJE
Sebastián Astorga
SONIDO
Sebastián Astorga
GUIONISTA(S)
Sebastián Astorga
DIRECCIÓN DE ARTE
-
MÚSICA ORIGINAL
Whitesand (Martynas Lau), Hooksounds
ELENCO
Pablo Velozo, Freddy Espinoza, Osvaldo Korn

Carretillas

Adrián Sosa

En la ciudad de Aiguá se produce una gran fiesta popular que convoca a multitudes de los más variados rincones del país y que ha generado vínculos con el exterior. Se trata del "rally de carretillas", un evento donde se transpira la diversión, la inclusión, la risa y el espíritu joven entre carretillas tuneadas en una pintoresca pista de barro.

EXHIBICIÓN:
Miércoles 13 - 18.00 - Sala B

DOCUMENTAL
DOCUMENTAL
2020
PUERTO RICO
0:14:12

CASA PRODUCTORA
Producciones de Hachaytiza
PRODUCTOR/A
Daniel Amorín
DIRECCIÓN DE FOTO
Adriana Nartallo, Victoria Pérez
MONTAJE
Adrián Sosa
SONIDO
Daniel Amorín, Adrián Sosa
GUIONISTA(S)
Adrián Sosa
DIRECCIÓN DE ARTE
-
MÚSICA ORIGINAL
Fabricio García
ELENCO
-

Soy ZÁLAH - Declaración de Independencia

ZÁLAH

Relato de corte intimista donde expreso mis sentimientos respecto a la efímera felicidad generada por las redes sociales y el doloroso camino que he recorrido con respecto a los vínculos amorosos. Doloroso hasta ahora. He aprendido y he renacido. Esta es mi Declaración de Independencia.

EXHIBICIÓN:
Martes 12 - 18.00 - Cinemateca

DOCUMENTAL
AUTOBIOGRÁFICO - INTIMISTA - REFLEXIVO
2021
URUGUAY
0:05:18

CASA PRODUCTORA
-
PRODUCTOR/A
ZÁLAH
DIRECCIÓN DE FOTO
Zálah, Gastón Fagúndez, Sofía Marino
MONTAJE
Zálah
SONIDO
Santiago Fernández
GUIONISTA(S)
Zálah
DIRECCIÓN DE ARTE
Zálah
MÚSICA ORIGINAL
Whitesand (Martynas Lau), Hooksounds
ELENCO
Zálah, Maxi Guinovart, Nico Rosa, Gastón Alf, Fio Gentini, Luca Erramuspe, Ihara

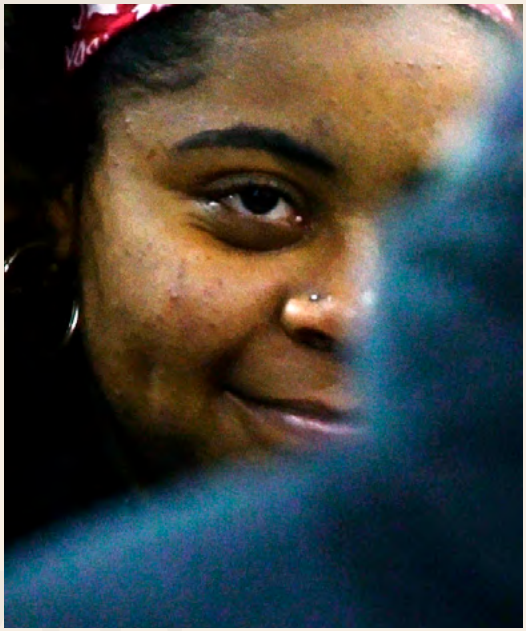

Las cafeteras

Nicolás Macchi

El trabajo de las cafeteras es una parte fundamental del Mercado Modelo de Montevideo. A raíz de su traslado hacia las afueras de la ciudad, el Mercado pasó a ser noticia durante varios meses. Sin embargo, estas trabajadoras no aparecieron en ningún informe ni medio. Este corto documental busca dar lugar y escuchar lo valioso que tienen para decir.

EXHIBICIÓN:
Lunes 11 - 18.00 - Cinemateca

DOCUMENTAL
RETRATO DOCUMENTAL
2021
URUGUAY
0:14:31

CASA PRODUCTORA
Yacaré
PRODUCTOR/A
Nicolás Macchi
DIRECCIÓN DE FOTO
Nicolás Macchi
MONTAJE
Nicolás Macchi
SONIDO
Nicolás Macchi
GUIONISTA(S)
-
DIRECCIÓN DE ARTE
-
MÚSICA ORIGINAL
-
ELENCO
-

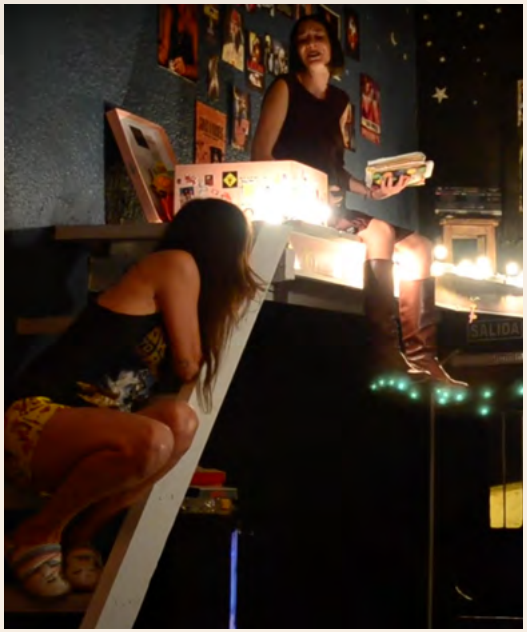

El amor que nos tenemos

Elaine Lacey, María Victoria Parada

Un documental que registra el proceso de creación y peripecia de un elenco en su intento de estrenar una obra de teatro en plena pandemia. Con flashbacks a los años 90, la pieza intenta retratar el reencuentro de dos amigas que revuelven en los recuerdos de su pasado rockero para recuperar un lazo perdido.

EXHIBICIÓN:
Miércoles 13 - 18.00 - Cinemateca

DOCUMENTAL
DOCUMENTAL
2021
URUGUAY
0:15:05

CASA PRODUCTORA
-
PRODUCTOR/A
E. Lacey, M. V. Parada
DIRECCIÓN DE FOTO
E. Lacey, M. V. Parada
MONTAJE
E. Lacey, M. V. Parada
SONIDO
E. Lacey, M. V. Parada
GUIONISTA(S)
E. Lacey, M. V. Parada
DIRECCIÓN DE ARTE
Elaine Lacey, María Victoria Parada
MÚSICA ORIGINAL
Guns n' Roses
ELENCO
A. Calvette, G. Rosselló, V. De Souza, M. V. Parada, C. Del Sol Guiraudo, E. Lacey, M. Paz, R. Altamirano, F. Guzzo, J. Debrace, S. Ponce de León

En tu ADN

Carolina Campo Lupo

Sandra, Raquel, Belén y Agustina son un grupo de investigadoras, apasionadas por la naturaleza y la ciencia, que trabajan apoyando al sector productivo con sus conocimientos. Ellas ayudan a mejorar la producción de alimentos y la forestación, protegiendo el medio ambiente. Pero ¿cómo afecta esto en su vida personal? ¿Se puede ser buena madre y buena investigadora al mismo tiempo?

EXHIBICIÓN:
Martes 12 - 20.30 - Sala B

DOCUMENTAL
DOCUMENTAL
2021
URUGUAY
0:19:30

CASA PRODUCTORA
Monarca Films
PRODUCTOR/A
Valentina Baracco Pena
DIRECCIÓN DE FOTO
Carolina Campo Lupo
MONTAJE
Alexia Obeide
SONIDO
Hernán González
GUIONISTA(S)
-
DIRECCIÓN DE ARTE
-
MÚSICA ORIGINAL
Hernán González
ELENCO
Sandra Lupo, Raquel Alonso, Belén Corallo, Agustina Del Palacio

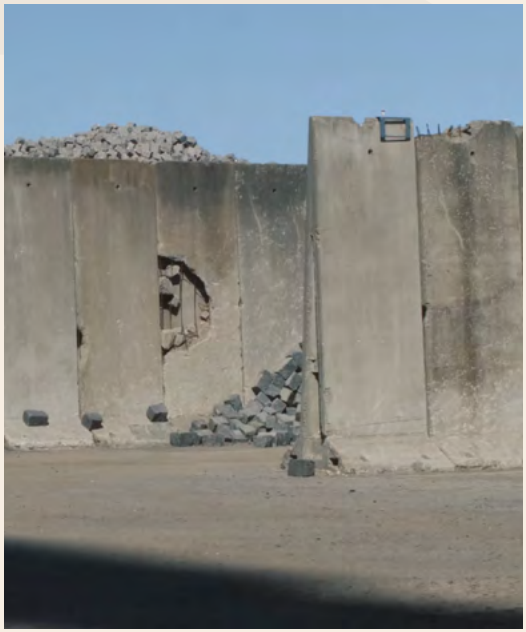

The first kiss (El primer beso)

Maximiliano Martínez

Retrato de la escultora danesa Laila Westergaard, El primer beso ofrece una experiencia íntima y sensorial. La artista nos lleva en un viaje personal sobre su relación entre su entorno y su trabajo.

EXHIBICIÓN:
Sábado 16 - 18.00 - Cinemateca

DOCUMENTAL
AUTOR
2021
DINAMARCA/ESPAÑA
0:09:13

CASA PRODUCTORA
Etcétera Films
PRODUCTOR/A
Maximiliano Martínez
DIRECCIÓN DE FOTO
Maximiliano Martínez
MONTAJE
Alfonso Ruíz, Maximiliano Martínez
SONIDO
Maximiliano Martínez
GUIONISTA(S)
Maximiliano Martínez
DIRECCIÓN DE ARTE
Elaine Lacey, María Victoria Parada
MÚSICA ORIGINAL
Guns n' Roses
ELENCO
Laila Westergaard

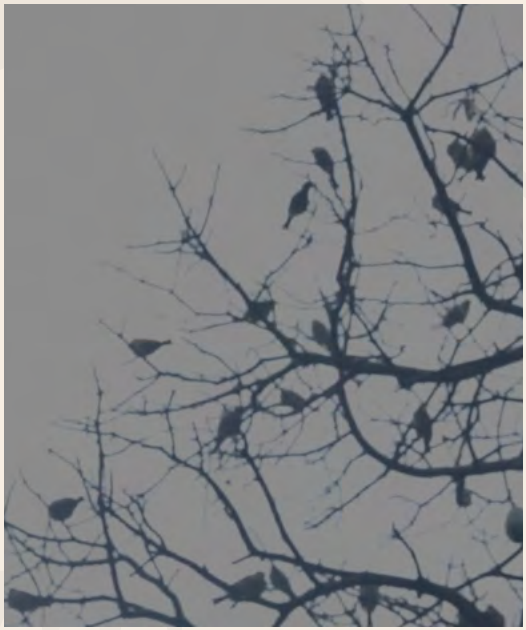

En Busca de la Lira Perdida

Rodrigo Camarote, Duda F.

Basado en el proyecto de poemas musicales llamado Rest in Poetry, este minidoc habla sobre los orígenes del poema lírico y su relación con la música, trazando un paralelo con la relación entre Uruguay, Argentina y Brasil.

EXHIBICIÓN:
Miércoles 13 - 18.00 - Cinemateca

DOCUMENTAL
EXPERIMENTAL
2021
URUGUAY
0:10:18

CASA PRODUCTORA
Monarca Films
PRODUCTOR/A
Rodrigo Camarote, Duda F.
DIRECCIÓN DE FOTO
Rodrigo Camarote, Duda F.
MONTAJE
Rodrigo Camarote, Duda F.
SONIDO
Rodrigo Camarote, Duda F.
GUIONISTA(S)
Duda F.
DIRECCIÓN DE ARTE
Rodrigo Camarote
MÚSICA ORIGINAL
Duda F.
ELENCO
Duda F.

A la Mar

María Lucía Gago

Retrato de un espacio habitado por un grupo de tres pescadores en su largo, frío y rutinario viaje en busca de una cosecha digna antes de volver a casa.

EXHIBICIÓN:
Sábado 16 - 20.30 - Sala B

DOCUMENTAL
DOCUMENTAL
2021
URUGUAY
0:15:12

CASA PRODUCTORA
-
PRODUCTOR/A
María Lucía Gago
DIRECCIÓN DE FOTO
María Lucía Gago
MONTAJE
María Lucía Gago
SONIDO
María Lucía Gago
GUIONISTA(S)
María Lucía Gago
DIRECCIÓN DE ARTE
-
MÚSICA ORIGINAL
-
ELENCO
"Pelayo" (pescador en enterito amarillo)

El andén del groove

Alfonsina Alonso Galvalisi

En busca de los sonidos, los integrantes de la banda Croupier Funk se reúnen con el objetivo de grabar su próximo disco Funkaleidoscopodelic.

EXHIBICIÓN:
Jueves 14 - 20.30 - Cinemateca

DOCUMENTAL
MÚSICA, DRAMA
2021
URUGUAY
0:13:08

CASA PRODUCTORA
Anis Doc
PRODUCTOR/A
Alfonsina Alonso Galvalisi
DIRECCIÓN DE FOTO
Alfonsina Alonso Galvalisi, Joaquín Gonzáles
MONTAJE
Alfonsina Alonso Galvalisi
SONIDO
-
GUIONISTA(S)
-
DIRECCIÓN DE ARTE
-
MÚSICA ORIGINAL
Música de Croupier Funk, efectos de sonido por Alfonsina Alonso
ELENCO
Integrantes Croupier Funk

Noche Sin Luna: A.M.I.G.A en Las Piedras

ZÁLAH

El 20 de setiembre de 2019 se celebró la 4ta. Marcha de la Diversidad en Las Piedras, ciudad del departamento de Canelones, Uruguay. El dúo electropop uruguayo A.M.I.G.A, conformado por Hiela Piérrez y Lila Tirando a Violeta, se presentó junto a otros grupos pertenecientes a la actual movida electropop underground uruguaya. Este es un registro de lo que sucedió esa noche.

EXHIBICIÓN:
Jueves 14 - 20.00 - Cinemateca

DOCUMENTAL
MÚSICA - COMUNIDAD LGBTQ+ - DIVERSIDAD
2021
URUGUAY
0:21:38

CASA PRODUCTORA
-
PRODUCTOR/A
ZÁLAH
DIRECCIÓN DE FOTO
ZÁLAH
MONTAJE
ZÁLAH
SONIDO
ZÁLAH
GUIONISTA(S)
-
DIRECCIÓN DE ARTE
-
MÚSICA ORIGINAL
A.M.I.G.A, Max Tejera, Goro Gocher
ELENCO
Varios

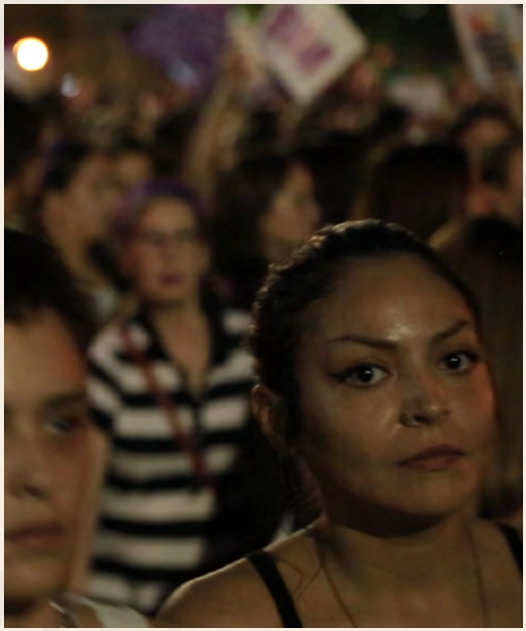

Nada vuelve a ser igual

María José Milans, Nicolás Macchi

Diálogos tejidos a través de las miradas y los apuntes que un varón y una mujer tuvieron sobre un mismo acontecimiento: la marcha del 8 de marzo de 2020 en Montevideo.

EXHIBICIÓN:
Martes 12 - 18.00 - Cinemateca

DOCUMENTAL
ENSAYO DOCUMENTAL
2021
URUGUAY
0:03:43

CASA PRODUCTORA
Yacaré
PRODUCTOR/A
Nicolás Macchi
DIRECCIÓN DE FOTO
Nicolás Macchi
MONTAJE
Nicolás Macchi
SONIDO
Nicolás Macchi
GUIONISTA(S)
-
DIRECCIÓN DE ARTE
-
MÚSICA ORIGINAL
-
ELENCO
-

Queda tiempo

Cecilia Almeida

Para no heredar y reproducir la violencia entre víctim@s y victimari@s. Un camino posible es verla, aceptarla y desde ahí: en la pareja, la familia, l@s amig@s, la escuela y las instituciones darnos el espacio y tiempo para transformarnos. Puede ser sin maltrato.

EXHIBICIÓN:
Sábado 16 - 18.00 - Sala B

EXPERIMENTAL
ENSAYO
2020
URUGUAY
0:01:11

CASA PRODUCTORA
BALDIO
PRODUCTOR/A
Cecilia Almeida
DIRECCIÓN DE FOTO
cecilia almeida
MONTAJE
cecilia almeida
SONIDO
Pablo Garcia
GUIONISTA(S)
cecilia almeida
DIRECCIÓN DE ARTE
-
MÚSICA ORIGINAL
Pablo garcia
ELENCO
Nadia Lozano - Judith Hilen Mugrabi

Sicky

Marina Fernández, Cecilia Guerriero

Una tarde insoportable de calor, Emekar y el deseo por los fluidos de su sed hipnótica.

EXHIBICIÓN:
Martes 12 - 20.30 - Cinemateca

EXPERIMENTAL
FICCIÓN- EXPERIMENTAL
2020
URUGUAY
0:03:24

CASA PRODUCTORA
-
PRODUCTOR/A
Marina Fernández, Cecilia Guerriero
DIRECCIÓN DE FOTO
Matias Lasarte
MONTAJE
Patricia Iccardi
SONIDO
Bruno Tortorella
GUIONISTA(S)
Marina Fernández, Cecilia Guerriero
DIRECCIÓN DE ARTE
Marina Fernández, Cecilia Guerriero
MÚSICA ORIGINAL
Bruno Tortorella
ELENCO
Emeka Amakor

Fugante causal

Paloma González Helguera

De una metáfora siniestra sobre lo que tendría que ser, siento la fugante causal de la somatografía indecible del ser. Aquella exterioridad de latir lo desnudo, de parpadear la economía del cuerpo excedido, semi trasplantado, adjudicado y archivado, carne en la tierra de todos.

EXHIBICIÓN:
Sábado 16 - 18.00 - Sala B

EXPERIMENTAL
CINE DE AUTOR
2021
URUGUAY
0:03:00

CASA PRODUCTORA
-
PRODUCTOR/A
Paloma González Helguera
DIRECCIÓN DE FOTO
Gabriel Arambillete
MONTAJE
Yamila Cuendes
SONIDO
-
GUIONISTA(S)
Paloma González Helguera
DIRECCIÓN DE ARTE
Paloma González Helguera
MÚSICA ORIGINAL
Spectacular spund productions- Breahing
ELENCO
Natalia Sosa

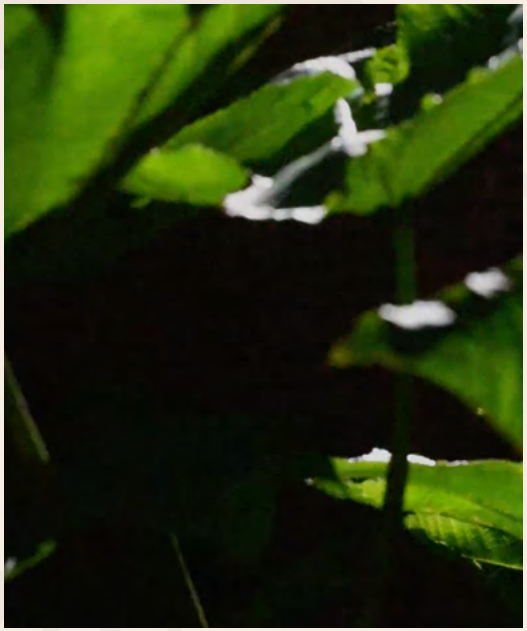

Hablaré por ustedes

Nicolás Sequeira

El encierro, y las preguntas, la imagen como palabra, la palabra como imagen, la suciedad de todo.

EXHIBICIÓN:
Sábado 16 - 18.00 - Cinemateca

EXPERIMENTAL
DRAMA
2021
URUGUAY
0:03:09

CASA PRODUCTORA
-
PRODUCTOR/A
Nicolás Sequeira
DIRECCIÓN DE FOTO
Nicolás Sequeira
MONTAJE
Nicolás Sequeira
SONIDO
Nicolás Sequeira
GUIONISTA(S)
Nicolás Sequeira
DIRECCIÓN DE ARTE
-
MÚSICA ORIGINAL
Tchaikovsky Op.40
ELENCO
-

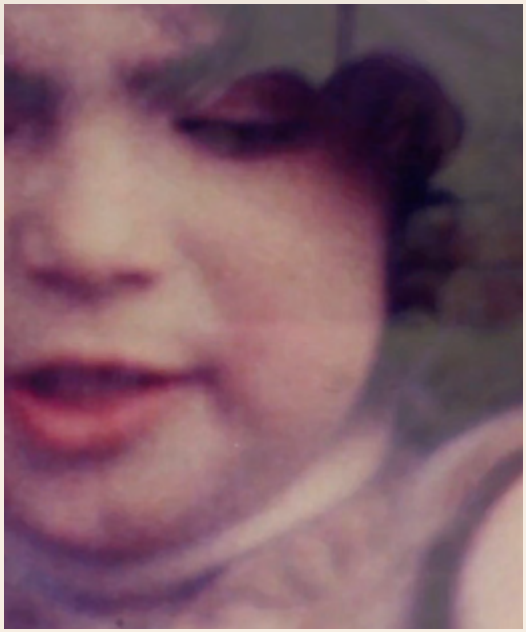

Aunque no lo recuerde

Francesca Cassariego

Cuando tenía 3 años fui secuestrada junto a mi hermano y mi madre como parte de un operativo del Plan Cóndor, fuimos separado de mi madre, utilizados como rehenes y trasladados ilegalmente a Uruguay. Este corto experimental mira aquella historia hoy, desde un lugar mi personal.

EXHIBICIÓN:
Jueves 14 - 20.00 - Sala Zitarrosa

EXPERIMENTAL
AUTORRETRATO
2020
URUGUAY
0:04:06

CASA PRODUCTORA
-
PRODUCTOR/A
-
DIRECCIÓN DE FOTO
imagenes de Francesca Cassariego, Diego Varela, cintas en Super 8, recortes de película de Cesar Charlone.
MONTAJE
Francesca Cassariego
SONIDO
Extracto de diferentes películas donde tanto mi hermano como yo somos protagistas.
GUIONISTA(S)
-
DIRECCIÓN DE ARTE
-
MÚSICA ORIGINAL
Carmen Pí
ELENCO
-

El atrás del atrás

Alfonsina Alonso Galvalisi

Se filma la película de "Nina & Emma" y en el detrás de cámaras Nina observa cómo su alrededor se transforma.

EXHIBICIÓN:
Lunes 11 - 18.00 - Cinemateca

EXPERIMENTAL
DRAMA
2021
URUGUAY
0:01:30

CASA PRODUCTORA
Anis Doc, Ipsilon Films
PRODUCTOR/A
Alfonsina Alonso Galvalisi
DIRECCIÓN DE FOTO
Alfonsina Alonso Galvalisi
MONTAJE
Alfonsina Alonso Galvalisi
SONIDO
Alfonsina Alonso Galvalisi
GUIONISTA(S)
-
DIRECCIÓN DE ARTE
-
MÚSICA ORIGINAL
Alfonsina Alonso Galvalisi
ELENCO
Alfonsina Carrocio y equipo de "Nina & Emma"

The Beach

Valentina Fava

Naturaleza, basura y humanos conviven un día de verano.

EXHIBICIÓN:
Miércoles 13 - 20.30 - Sala B

EXPERIMENTAL
NATURALEZA
2020
URUGUAY
0:03:45

CASA PRODUCTORA
-
PRODUCTOR/A
Valentina Fava
DIRECCIÓN DE FOTO
Valentina Fava
MONTAJE
Valentina Fava
SONIDO
Valentina Fava (los sonidos utilizados son de dominio público)
GUIONISTA(S)
-
DIRECCIÓN DE ARTE
-
MÚSICA ORIGINAL
-
ELENCO
-

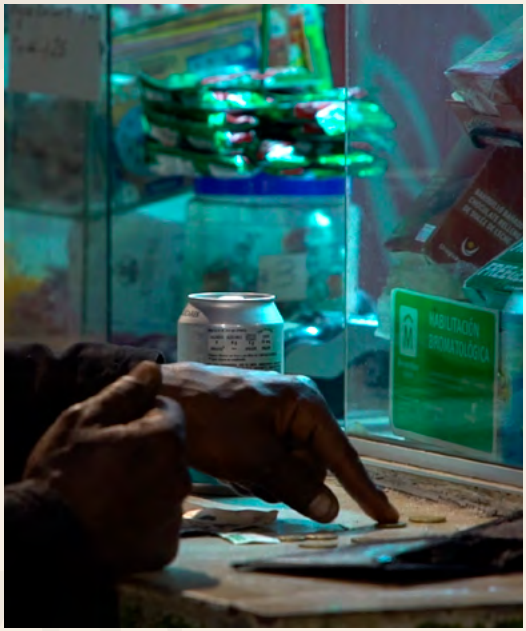

Lechuzas, pandillas y ambulantes

Nicolás Macchi

El 12 de febrero de 2021, luego de 87 años en funcionamiento, el Mercado Modelo cerró definitivamente sus puertas. Reuniendo música y registro documental, esta pieza audiovisual da cuenta del trabajo y la atmósfera que se respiraba durante esos días en el Mercado, lugar de traspaso, comercio y depósito de la mayor parte los alimentos que se consumen en Montevideo y área metropolitana.

EXHIBICIÓN:
Lunes 11 - 18.00 - Cinemateca

EXPERIMENTAL
DOCUMENTAL
EXPERIMENTAL
2021
URUGUAY
0:09:57

CASA PRODUCTORA
Yacaré
PRODUCTOR/A
Nicolás Macchi
DIRECCIÓN DE FOTO
Nicolás Macchi
MONTAJE
Nicolás Macchi
SONIDO
Nicolás Macchi
GUIONISTA(S)
-
DIRECCIÓN DE ARTE
-
MÚSICA ORIGINAL
Álvaro Salas y Diego Azar
ELENCO
-

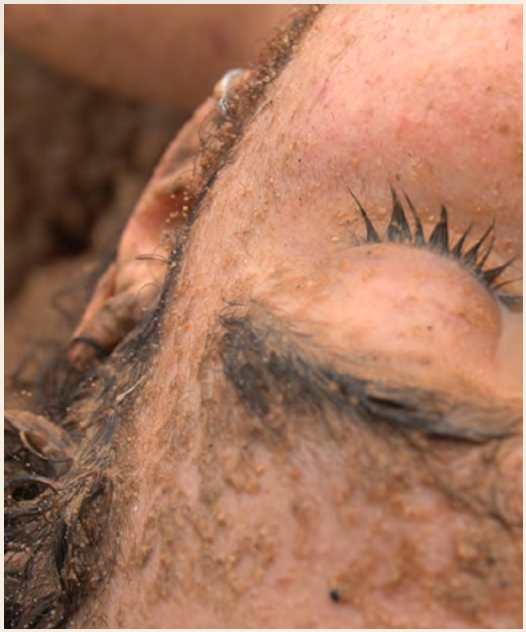

La muerte de una flor

Anaís Bochard

Las flores, como los hombres, ¿también le tendrán miedo a la muerte?

EXHIBICIÓN:
Sábado 16 - 18.00 - Sala B

EXPERIMENTAL
EXPERIMENTAL
2021
URUGUAY
0:03:17

CASA PRODUCTORA
-
PRODUCTOR/A
Anaís Bochard
DIRECCIÓN DE FOTO
Anaís Bochard
MONTAJE
Anaís Bochard
SONIDO
Valentina Collazo
GUIONISTA(S)
-
DIRECCIÓN DE ARTE
-
MÚSICA ORIGINAL
-
ELENCO
Agustín Ortíz

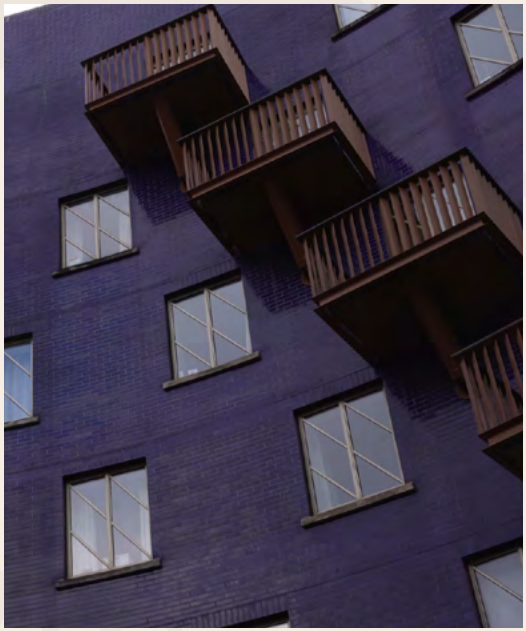

Mind the blue

Juan Marra

Un viaje visual se convierte en un misterioso camino hacia la abstracción. Inspirado en el género sinfonía de ciudad, Mind the blue explora la presencia del color azul y sus significados en el centro de Londres. El cortometraje propone un retrato cromático de un paisaje urbano al mismo tiempo que revela su método y estructura.

EXHIBICIÓN:
Miércoles 13 - 20.30 - Sala B

EXPERIMENTAL
SINFONÍA DE CIUDAD
2021
URUGUAY, REINO UNIDO
0:05:01

CASA PRODUCTORA
-
PRODUCTOR/A
Juan Marra
DIRECCIÓN DE FOTO
Juan Marra
MONTAJE
Juan Marra
SONIDO
Juan Marra
GUIONISTA(S)
Juan Marra
DIRECCIÓN DE ARTE
Juan Marra
MÚSICA ORIGINAL
-
ELENCO
-

Noctámbulo

Luan Antúnez

Un extraño personaje vaga durante la noche en busca de un espacio que habitar.

EXHIBICIÓN:
Miércoles 13 - 20.30 - Sala B

EXPERIMENTAL
DOCUMENTAL, TERROR
2021
URUGUAY
0:01:25

CASA PRODUCTORA
Dosdías.mov
PRODUCTOR/A
Luan Antúnez
DIRECCIÓN DE FOTO
Luan Antúnez
MONTAJE
Luan Antúnez
SONIDO
-
GUIONISTA(S)
-
DIRECCIÓN DE ARTE
-
MÚSICA ORIGINAL
Luan Antúnez
ELENCO
-

Narrativas de una lucha

Marilyn Reina

Así como nosotres esta obra se compone de fragmentos. Collage del registro de tres años de marchas por Salud Mental, Desmanicomialización y Vida Digna, narrada por diversas lecturas del libro "Rayadxs estamos todxs. Narrativas de una lucha"

EXHIBICIÓN:
Martes 12 - 18.00 - Cinemateca

EXPERIMENTAL
DOCUMENTAL
2020
URUGUAY
0:01:57

CASA PRODUCTORA
Abraxas
PRODUCTOR/A
Marilyn Reina
DIRECCIÓN DE FOTO
Marilyn Reina
MONTAJE
Marilyn Reina
SONIDO
Victor Aragon
GUIONISTA(S)
Marilyn Reina
DIRECCIÓN DE ARTE
Marilyn Reina
MÚSICA ORIGINAL
Victor Aragon
ELENCO
-

El Grito del Silencio

Guillermo Trochón

Julián trabaja desde su casa inventando historias, fotos y videos para que la gente use en sus redes. Llega un viejito, que le pide que cambie unas fotos. Viendo los documentos Julián se da cuenta que es un ex-torturador. El joven tiene el impulso de tomar revancha, pero el viejito no es tan indefenso como piensa.

EXHIBICIÓN:
Jueves 14 - 18.00 - Cinemateca

FICCIÓN
SUSPENSO, DRAMA
2019
URUGUAY
0:10:12

CASA PRODUCTORA
Filmcito
PRODUCTOR/A
Alfredo Azarola, Victoria Reinaldo
DIRECCIÓN DE FOTO
Joaquín Papich
MONTAJE
Stefy Viñoly
SONIDO
Agustin Chappe
GUIONISTA(S)
Guillermo Trochón
DIRECCIÓN DE ARTE
Marcelino Caraballo
MÚSICA ORIGINAL
-
ELENCO
Ramiro Firme, Pepe Vázques

Escena del Crimen

Agustin Alvarez

Delgado y Montoya especulan acerca de los sucesos que llevaron a que Idalgo Bustamante apareciera
muerto en el piso de su propio dormitorio. Entre recreaciones gráficas de los posibles sucesos y cínicas conversaciones, se descubrirá la desagradable verdad, revelando la identidad del asesino de Idalgo.

EXHIBICIÓN:
Viernes 15 - 20.30 - Sala B

FICCIÓN
SUSPENSO, COMEDIA, FANTASÍA
2019
URUGUAY
0:07:53

CASA PRODUCTORA
Filmcito
PRODUCTOR/A
Alfredo Azarola, Victoria Reinaldo
DIRECCIÓN DE FOTO
Rodrigo Hernandez
MONTAJE
Agustin Alvarez, Diego Dibarboure
SONIDO
Agustin Chappe
GUIONISTA(S)
Agustin Alvarez
DIRECCIÓN DE ARTE
Mariana Wainstein
MÚSICA ORIGINAL
-
ELENCO
Hugo Piccinini, Nestor Guzzini, Juan Santandreu

Baño Ocupado

Leticia Durante

Mauri tiene un accidente en el baño de su casa y no puede trasladarse a otra habitación hasta que llegue un doctor. Mientras espera al médico, debe ser cómplice de la cita de su roomie Antonella. La amistad entre los dos personajes ocasiona una ruptura cuando sus preocupaciones se contraponen.

EXHIBICIÓN:
Jueves 14 - 18.00 - Cinemateca

FICCIÓN
COMEDIA
2021
URUGUAY
0:10:59

CASA PRODUCTORA
-
PRODUCTOR/A
Leticia Durante
DIRECCIÓN DE FOTO
Ignacio Bide
MONTAJE
Leticia Durante, Augusto Chiminelli
SONIDO
Ramiro Brianza
GUIONISTA(S)
Leticia Durante
DIRECCIÓN DE ARTE
-
MÚSICA ORIGINAL
Julen y la Gente sola, La imbailable Orquesta
ELENCO
Agustin Estramil, Antonella Covelo, Ramiro Firme, Mariana Lobo

Lyly

Santiago Ascorreta

Salvador López, un dramaturgo y Lila Romero una actriz están preparando su próximo estreno y deciden irse de vacaciones para terminar su obra allí. Comienzan un juego de representaciones para terminar de escribir la obra pero se va tornando cada vez más real. Ella quiere parar y él no, pero ya no hay vuelta atrás, ella decide terminar con el juego.

EXHIBICIÓN:
Viernes 15 - 20.30 - Sala B

FICCIÓN
THRILLER POLICIAL
2020
URUGUAY
0:08:00

CASA PRODUCTORA
Sensor Roto
PRODUCTOR/A
Lucia Cancela, Santiago Ascorreta
DIRECCIÓN DE FOTO
Santiago Ascorreta, Rodrigo Acosta
MONTAJE
Rodrigo Acosta, Santiago Ascorreta
SONIDO
Martín Faúndez
GUIONISTA(S)
Luciano Chatton, Santiago Ascorreta
DIRECCIÓN DE ARTE
Rodrigo Acosta, Lucia Cancela, Vanessa Beroy
MÚSICA ORIGINAL
Martín Fagundez
ELENCO
Lucia Cancela, Luciano Chatton, Vanessa Beroy

Visor

Sebastián Astorga

Michel (30) es un aficionado solitario a la fotografía. Una tarde gris, se toma un autorretrato en una playa vacía con su cámara. Michel pega la fotografía ampliada en la pared de su estudio y una tarde se da cuenta que su cuerpo ya no está en la imagen. En cambio, una cámara muy parecida a la suya aparece en su lugar. Él regresa al lugar y descubre que su cámara le ha robado el alma.

EXHIBICIÓN:
Martes 12 - 20.30 - Cinemateca

FICCIÓN
DRAMA, THRILLER
2021
URUGUAY
0:04:15

CASA PRODUCTORA
Ansiedad
PRODUCTOR/A
Sebastián Astorga, Nicolás Medina
DIRECCIÓN DE FOTO
Sebastián Astorga
MONTAJE
Sebastián Astorga
SONIDO
Valentín Astorga, Sebastián Astorga
GUIONISTA(S)
Sebastián Astorga
DIRECCIÓN DE ARTE
Sebastián Astorga
MÚSICA ORIGINAL
Sebastián Astorga
ELENCO
Nicolás Reboledo

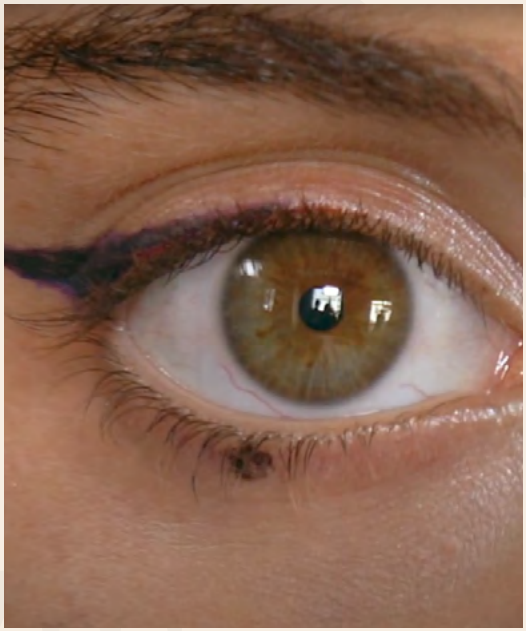

Hojeos

Eliana Paola González Pérez

Una dibujante (23) tímida e insegura se enamora a primera vista de un cliente (23) grafitero que ingresa a su trabajo; una cafetería. Encuentra la manera de conectarse con él por medio de dibujos. Él no vuelve a la cafetería en un tiempo, entonces ella lo contacta para que realice un mural y finalmente se anima a hablarle.

EXHIBICIÓN:
Martes 12 - 18.00 - Sala B

FICCIÓN
DRAMA
2021
URUGUAY
0:07:56

CASA PRODUCTORA
Fugitivos Films
PRODUCTOR/A
Mateo Lago Ourthiague
DIRECCIÓN DE FOTO
Thais Abril Chacón Levin
MONTAJE
Thais Abril Chacón Levin, Eliana Paola González Pérez
SONIDO
Maikel Gonzalo Palomeque Pintos
GUIONISTA(S)
Maikel Gonzalo Palomeque Pintos
DIRECCIÓN DE ARTE
Mateo Lago Ourthiague
MÚSICA ORIGINAL
Martín Fagundez
ELENCO
Camila Montoro, Rodrigo Camargo, María Eugenia Botti

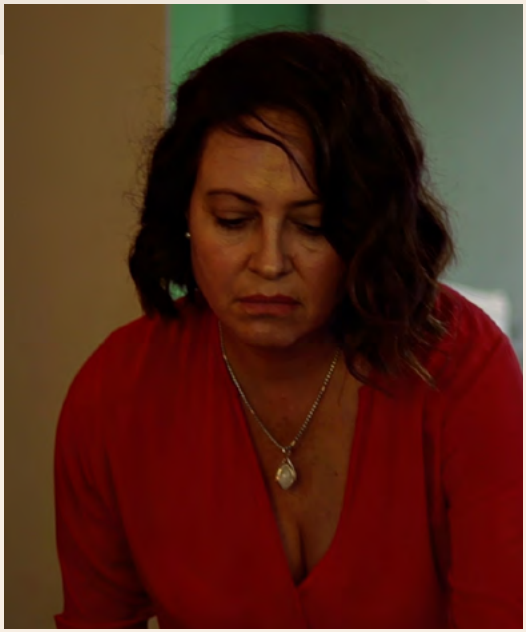

Al otro lado

Jona Luzardo

Un joven es acechado por una fuerza misteriosa que se manifestará de la peor manera posible

EXHIBICIÓN:
Miércoles 13 - 20.30 - Sala B

FICCIÓN
CIENCIA FICCIÓN Y TERROR
2021
URUGUAY
0:12:30

CASA PRODUCTORA
-
PRODUCTOR/A
Jona Luzardo
DIRECCIÓN DE FOTO
Jona Luzardo
MONTAJE
Jona Luzardo
SONIDO
Jona Luzardo
GUIONISTA(S)
Jona Luzardo
DIRECCIÓN DE ARTE
Luis Miguel Sosa
MÚSICA ORIGINAL
Nico Smooth
ELENCO
Facundo Machado, Antonella Menoni, Jorge Menoni

Lxs profanxs

Emiliano Umpiérrez, Francisco Pose

Rodrigo y Mariana tienen una relación abierta. Una noche invitan a Victoria a cenar a su casa con la intención de hacer un trío; la charla de sobremesa deriva en la naturaleza de sus relaciones y la visión que cada uno tiene sobre los vínculos.

EXHIBICIÓN:
Viernes 15 - 18.00 - Cinemateca

FICCIÓN
DRAMA
2021
URUGUAY
0:24:58

CASA PRODUCTORA
Inquieto Cine
PRODUCTOR/A
Emiliano Umpierrez
DIRECCIÓN DE FOTO
Francisco Pose
MONTAJE
Emiliano Umpierrez, Francisco Pose
SONIDO
Miguel Angel Pose, Facundo Umpierrez
GUIONISTA(S)
Emiliano Umpierrez, Francisco Pose
DIRECCIÓN DE ARTE
Gabriela Sosa
MÚSICA ORIGINAL
-
ELENCO
Luis Pazos, Constanza del Sol, Lucía Nin Ott, Martina Carriquiry

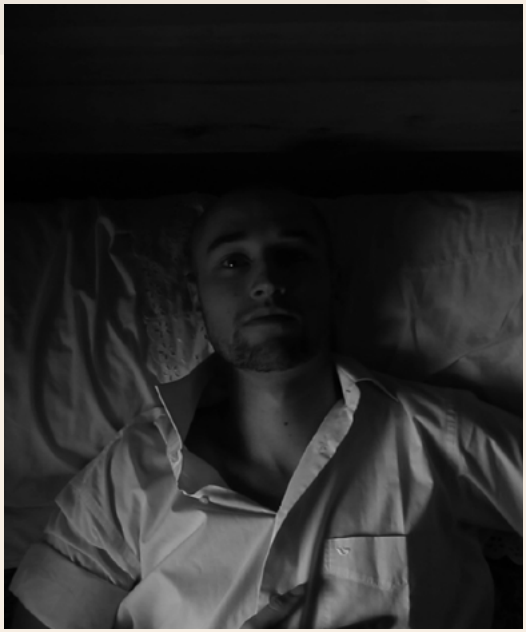

La Llamada

Sebastián González Brotfeld

Agobiado por la culpa de un trabajo fallido, un asesino a sueldo espera las órdenes de sus superiores encerrado en una casa, sólo con su conciencia como compañera.

EXHIBICIÓN:
Viernes 15 - 20.30 - Sala B

FICCIÓN
THRILLER
2021
URUGUAY
0:11:21

CASA PRODUCTORA
The Cabot Company
PRODUCTOR/A
Felipe Larrañaga
DIRECCIÓN DE FOTO
Jean-Étienne Joly
MONTAJE
Sebastián González Brotfeld
SONIDO
Pablo Alarcón
GUIONISTA(S)
Sebastián González Brotfeld
DIRECCIÓN DE ARTE
-
MÚSICA ORIGINAL
Juan Carlos Oñate
ELENCO
Cristián Rossi

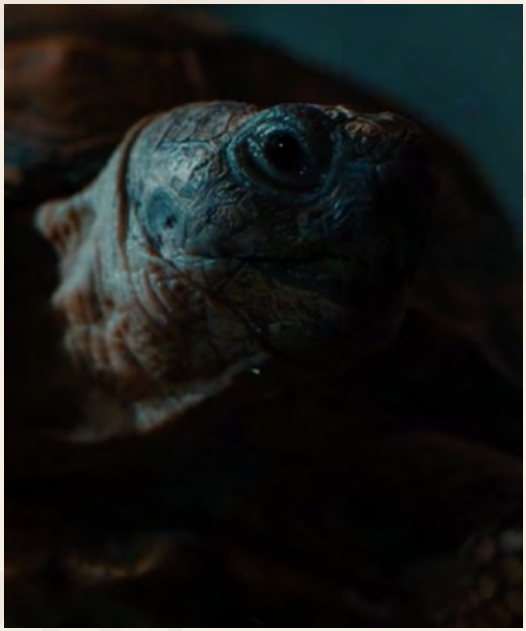

El día libre de Luis

Juan Demicheli

A Luis lo llaman de su trabajo y lo mandan a repartir pizzas, provocando un par de incidentes que lo obligan a seguir a pie. Luego llega a la casa de un hombre que es idéntico a Luis pero con una cicatriz en la cara. Discuten por el estado de la pizza y Luis lo mata. Luis le roba la identidad y se sienta a comer la pizza. El timbre suena y un desconocido le dispara a Luis.

EXHIBICIÓN:
Viernes 15 - 20.30 - Sala B

FICCIÓN
SUSPENSO
2021
URUGUAY
0:09:08

CASA PRODUCTORA
Matrero Films
PRODUCTOR/A
Juan Demicheli, Mateo Pigola
DIRECCIÓN DE FOTO
David Volpe (DF, Camara), Kevin Kaitazoff (DF)
MONTAJE
Juan Demicheli, Mateo Pigola
SONIDO
Andrés Arias
GUIONISTA(S)
Juan Demicheli
DIRECCIÓN DE ARTE
Valeria Odini
MÚSICA ORIGINAL
Luca Raimondo
ELENCO
Iván Rezk, Tatiana Diano

Aquellos

Hernán Cabral

Una chica y su padre escuchan el programa de radio de Julieta, su hermana mayor, donde denuncia y enfrenta a aquellos que buscan silenciar las voces.

EXHIBICIÓN:
Jueves 14 - 20.00 - Sala Zitarrosa

FICCIÓN
DRAMA
2020
URUGUAY
0:01:29

CASA PRODUCTORA
Godot Films
PRODUCTOR/A
María José Pastorino
DIRECCIÓN DE FOTO
Joaquín González
MONTAJE
Joaquín González
SONIDO
Bruno D'Angelo
GUIONISTA(S)
Tomás González, Hernán Cabral
DIRECCIÓN DE ARTE
Sol Monteverde
MÚSICA ORIGINAL
-
ELENCO
Graciela Ingold, Nelson Núñez, Berenice Perciballe

Nadie Nunca

Santiago Musetti, Ramiro Firme

Rami tiene un malentendido con Bar, su actual vinculo romantico. Acude a Santi, su amigo, para ahogar sus penas en humo de porro. Pero lejos de darle el gusto, Santi lo llevará a rastras en un paseo frenético por la ciudad (y por su propio historial amoroso) para tratar de demostrarle que esta ante una nueva oportunidad para ser feliz.

EXHIBICIÓN:
Jueves 14 - 18.00 - Cinemateca

FICCIÓN
COMEDIA VISUAL
2021
URUGUAY
0:07:53

CASA PRODUCTORA
-
PRODUCTOR/A
-
DIRECCIÓN DE FOTO
Santiago Duarte (DF y Camara), Ignacio Puglisi (DF y Camara)
MONTAJE
Maicol Rodriguez
SONIDO
Marcos Valenti
GUIONISTA(S)
Santiago Musetti, Ramiro Firme
DIRECCIÓN DE ARTE
Manuela Roca
MÚSICA ORIGINAL
Luca Raimondo
ELENCO
Santiago Musetti, Ramiro Firme, Barbara Jorcin

Ya fue

Maria Eugenia Salas Sellanes

"Ya fue" es lo que digo cuando paso la página. Es mi chiste y mi sentencia. Nunca he estado lista para las renuncias y los nuevos comienzos pero los colapsos me parecen una excelente oportunidad para reconocerse y reinventarse.

EXHIBICIÓN:
Martes 12 - 20.30 - Cinemateca

ANIMACIÓN
COMEDIA
2021
URUGUAY
0:01:00

CASA PRODUCTORA
-
PRODUCTOR/A
María Eugenia Salas Sellanes
DIRECCIÓN DE FOTO
María Eugenia Salas Sellanes
MONTAJE
María Eugenia Salas Sellanes
SONIDO
María Eugenia Salas Sellanes
GUIONISTA(S)
María Eugenia Salas Sellanes
DIRECCIÓN DE ARTE
María Eugenia Salas Sellanes
MÚSICA ORIGINAL
Nelson Camacaro
ELENCO
-

LOOP

SHOOT & WRAP

laboratorio.cine.fac@gmail.com

fac

festival de cine nuevo

Videoclips

NOVENA EDICIÓN

ALFONSINA + BNT

Como drone

Federico Grampín

ANIMACIÓN
COMEDIA
2021
URUGUAY
0:01:00

CASA PRODUCTORA
-
PRODUCTOR/A
María Eu
DIRECCIÓN DE FOTO
María Eu
MONTAJE
María Eu
GUIONISTA(S)
María Eu
DIRECCIÓN DE ARTE
María Eu
SONIDO
María Eu
ELENCO
-

EXHIBICIÓN: Martes 12 - 20.30 - Cinemateca

LOS BUENOS MODALES

Todo Bien

Santiago Banchero

FICCIÓN
AVENTURAS
2021
URUGUAY
0:03:38

CASA PRODUCTORA
Pradera
PRODUCTOR/A
Matías Piedra Cueva, Marcelo Deus, Santiago Banchero
DIRECCIÓN DE FOTO
Rafael Antonaccio
MONTAJE
Santiago Banchero
GUIONISTA(S)
-
DIRECCIÓN DE ARTE
Anye Chevallier
SONIDO
Ignacio Retta
ELENCO
Noelia Campo, Los Buenos Modales

EXHIBICIÓN: Miércoles 13 - 20.30 - Sala B

FER O-SMITH

Lo Tóxico

German Bonet

ANIMACIÓN
DRAMA, FICCION
2020
URUGUAY
0:04:03

CASA PRODUCTORA
-
PRODUCTOR/A
German Bonet
DIRECCIÓN DE FOTO
German Bonet
MONTAJE
German Bonet
GUIONISTA(S)
German Bonet
DIRECCIÓN DE ARTE
German Bonet
SONIDO
Fer O smith
ELENCO
-

EXHIBICIÓN: Miércoles 13 - 20.30 - Sala B

FA CUNDO

Jumo

Facundo Bonilla

EXPERIMENTAL
DRAMA
2019
URUGUAY
0:03:35

CASA PRODUCTORA
-
PRODUCTOR/A
Facundo Bonilla
DIRECCIÓN DE FOTO
Facundo Bonilla
MONTAJE
Facundo Bonilla
GUIONISTA(S)
-
DIRECCIÓN DE ARTE
-
SONIDO
-
ELENCO
-

EXHIBICIÓN: Miércoles 13 - 20.30 - Sala B

JHONA LEMOLE Y BRUTO VIDEOS

Felices

Jhona Lemole, Bruto videos

FICCIÓN
VIDEOCLIP
2021
URUGUAY
0:04:22

CASA PRODUCTORA
Bruto videos
PRODUCTOR/A
Leandro Galetta
DIRECCIÓN DE FOTO
Leandro Galetta y Renzo Rossi
MONTAJE
Renzo Rossi
GUIONISTA(S)
Jhona Lemole
DIRECCIÓN DE ARTE
Natalia Agustina Bres
SONIDO
Jhona Lemole y Leandro Dansilio
ELENCO
Gancio, Seoane, Caper, Tarallo, Martinez, Lemole

EXHIBICIÓN: Sábado 16 - 20.30 - Sala B

SALANDRÚ

Antes de

Flavia Quartino

FICCIÓN
COMEDIA
2020
URUGUAY
0:04:41

CASA PRODUCTORA
-
PRODUCTOR/A
Matilde López Espasandín, Matias Pizzolanti
DIRECCIÓN DE FOTO
Martín Chamorro
MONTAJE
Flavia Quartino, Luis Pazos
GUIONISTA(S)
Flavia Quartino
DIRECCIÓN DE ARTE
Flavia Quartino
SONIDO
-
ELENCO
Luis Pazos, Matilde López Espasandín, Francisco López, Michel Chattón, Emiliano Cruz, Camilo Routin, Agustín Moratorio

EXHIBICIÓN: Sábado 16 - 18.00 - Cinemateca

SALANDRÚ

Tu partir

Flavia Quartino

FICCIÓN
COMEDIA
2019
URUGUAY
0:03:48

CASA PRODUCTORA
-
PRODUCTOR/A
Matilde López Espasandín, Matías Pizzolanti
DIRECCIÓN DE FOTO
Martín Chamorro

MONTAJE
Flavia Quartino, Luis Pazos
GUIONISTA(S)
Flavia Quartino
DIRECCIÓN DE ARTE
Flavia Quartino

SONIDO
-
ELENCO
Luis Pazos, Renata Denevi, Matilde López Espasandín, Francisco López, Emiliano Cruz, Michel Chattón, Agustín Moratorio

EXHIBICIÓN: Miércoles 13 - 18.00 - Sala B

EROS WHITE

Porfiado

Eros White

DOCUMENTAL
VIDEOCLIP POP
2021
URU/ARG
0:06:25

CASA PRODUCTORA
-
PRODUCTOR/A
Eros White
DIRECCIÓN DE FOTO
Cada artistx

MONTAJE
Eros White
GUIONISTA(S)
-
DIRECCIÓN DE ARTE
-

SONIDO
Eros White
ELENCO
Anxiety Report, A Navarro, Adylem, Ali Song, Cabe Trust, Cacciatore, Candy Cane, Catalina Mendiverry, Emiliano Aquino, Eros White, (+25)

EXHIBICIÓN: Sábado 16 - 20.30 - Sala B

TACCUARI

Parque

Agustín Isasa, Maite Espinosa

EXPERIMENTAL
VIDEOCLIP
2020
URUGUAY
0:00:54

CASA PRODUCTORA
-
PRODUCTOR/A
Agustín Isasa
DIRECCIÓN DE FOTO
Agustín Isasa

MONTAJE
Agustín Isasa
GUIONISTA(S)
-
DIRECCIÓN DE ARTE
-

SONIDO
-
ELENCO
Maite Espinosa

EXHIBICIÓN: Miércoles 13 - 20.30 - Sala B

ELI ALMIC

No era una pavada

Guillermo Trochón

FICCIÓN
VIDEOCLIP
2020
URUGUAY
0:03:37

CASA PRODUCTORA
-
PRODUCTOR/A
Raquel Ferreiro y Sofia Fernandez
DIRECCIÓN DE FOTO
Gerardo "Culaca" González

MONTAJE
Valentin Pua
GUIONISTA(S)
Guillermo Trochon
DIRECCIÓN DE ARTE
Marcelino Carballo
SONIDO
-

ELENCO
Eli Almic Victoria Pereira Paola Larrama Victoria Pereira Gustavo Suárez Iván Rezk Florencia Caballero Emilio Gallardo Federico Torrado Josefina Trías Karen Halty

EXHIBICIÓN: Miércoles 13 - 18.00 - Sala B

DIEGO GONZÁLEZ

Ilusión

Guillermo Trochón

FICCIÓN
VIDEOCLIP
2020
URU/ARG
0:04:32

CASA PRODUCTORA
-
PRODUCTOR/A
Juan Santandreu
DIRECCIÓN DE FOTO
Mauricio Mena

MONTAJE
Magui Mieres
GUIONISTA(S)
Guillermo Trochon
DIRECCIÓN DE ARTE
Marcelino Carballo

SONIDO
-
ELENCO
Daniela Ricci, Juan Roibal, Diego González

EXHIBICIÓN: Miércoles 13 - 20.30 - Sala B

CORVIS

Tensión

Cécile Perret

ANIMACIÓN
CONCEPTUAL, ABSTRACTO.
2021
URUGUAY
0:03:41

CASA PRODUCTORA
-
PRODUCTOR/A
Cécile Perret
DIRECCIÓN DE FOTO
Cécile Perret

MONTAJE
Cécile Perret
GUIONISTA(S)
Cécile Perret
DIRECCIÓN DE ARTE
Cécile Perret

SONIDO
-
ELENCO
-

EXHIBICIÓN: Miércoles 13 - 20.30 - Sala B

DESAYUNO CONTINENTAL

Batman y el Guasón

Carolina Campo Lupo

CASA PRODUCTORA
Pájaro Dorado
PRODUCTOR/A
Pájaro Dorado
DIRECCIÓN DE FOTO
Carolina Campo Lupo, Marcos Campo Lupo
MONTAJE
Carolina Campo Lupo
GUIONISTA(S)
Santiago Pepe, Carolina Campo Lupo
DIRECCIÓN DE ARTE
Carolina Campo Lupo
SONIDO
-
ELENCO
Marcelo Mattos

FICCIÓN
VIDEOCLIP MUSICAL
2020
URUGUAY
0:03:42

EXHIBICIÓN: Martes 12 - 20.30 - Sala B

NANDOR NÁCAR

Dos sanduceros en Praga)

Jonathan Oroná

CASA PRODUCTORA
-
PRODUCTOR/A
Jonathan Oroná
DIRECCIÓN DE FOTO
Jonathan Oroná
MONTAJE
Jonathan Oroná
GUIONISTA(S)
Jonathan Oroná
DIRECCIÓN DE ARTE
Jonathan Oroná
SONIDO
Nandor Nácar
ELENCO
-

ANIMACIÓN
DRAMA
2021
URU/ARG
0:06:28

EXHIBICIÓN: Miércoles 13 - 20.30 - Sala B

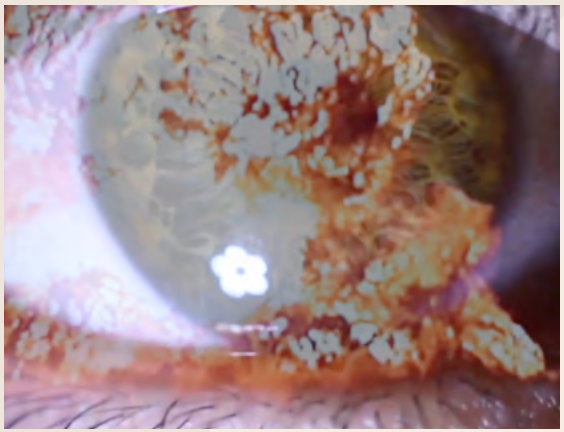

JUAN CASANOVA Y VAIMACA

Data

Fol Cvetreznik. Vale Zerep, Rafaella Aka Miau

CASA PRODUCTORA
-
PRODUCTOR/A
Fol Cvetreznik, Vale Zerep, Rafaella Varela
DIRECCIÓN DE FOTO
Fol Cvetreznik, Vale Zerep, Rafaella Varela
MONTAJE
Fol Cvetreznik, Vale Zerep, Rafaella Varela
GUIONISTA(S)
Fol Cvetreznik, Vale Zerep, Rafaella Varela
DIRECCIÓN DE ARTE
-
SONIDO
Vaimaca, Juan Casanova, Bruno Tortorella
ELENCO
-

EXPERIMENTAL
DISTÓPICO
2020
URUGUAY
0:04:58

EXHIBICIÓN: Martes 12 - 18.00 - Sala B

INÉS ERRANDONEA

El Temple Justo

Magui Mieres, Carolina Curti, Inés Errandonea

FICCIÓN
VIDEOCLIP
2020
URUGUAY
0:02:36

CASA PRODUCTORA
-

PRODUCTOR/A
Juan Santandreu, Inés Errandonea

DIRECCIÓN DE FOTO
Ignacio Elola

MONTAJE
Magui Mieres

GUIONISTA(S)
Carolina Curti, Magui Mieres, Inés Errandonea

DIRECCIÓN DE ARTE
-

SONIDO
-

ELENCO
Inés Errandonea, Nicole Damseaux, Fernanda De Moraes, Julieta Poyet, Matilde Ortiz de Taranco

EXHIBICIÓN: Sábado 16 - 18.00 - Sala B

LUIS ANGELERO

Barreras

Federico Molinari

FICCIÓN
VIDEOCLIP
2020
URUGUAY
0:03:35

CASA PRODUCTORA
-

PRODUCTOR/A
Federico Molinari

DIRECCIÓN DE FOTO
Matías Lasarte

MONTAJE
Patricia Icardi

GUIONISTA(S)
Federico Molinari

DIRECCIÓN DE ARTE
Federico Molinari

SONIDO
-

ELENCO
Luis Angelero

EXHIBICIÓN: Miércoles 13 - 20.30 - Sala B

LUIS ANGELERO

Desesperación

Federico Molinari, Emanuel Veco

FICCIÓN
VIDEOCLIP
2020
URUGUAY
0:03:04

CASA PRODUCTORA
-

PRODUCTOR/A
Federico Molinari

DIRECCIÓN DE FOTO
Emanuel veco

MONTAJE
Patricia Icardi

GUIONISTA(S)
Federico Molinari

DIRECCIÓN DE ARTE
Federico Molinari

SONIDO
-

ELENCO
Luis Angelero

EXHIBICIÓN: Sábado 16 - 20.30 - Sala B

GONZALO REZK FT. ELI ALMIC
Hermético
María Pitoka Pena

FICCIÓN
VIDEOCLIP
2021
URUGUAY
0:04:44

CASA PRODUCTORA
-
PRODUCTOR/A
Gonzalo Rezk
DIRECCIÓN DE FOTO
María Victoria Pena
MONTAJE
Valentina Leoncini
GUIONISTA(S)
María Victoria Pena
DIRECCIÓN DE ARTE
María Victoria Pena
SONIDO
-
ELENCO
Gonzalo Rezk, Elisa Fernández

EXHIBICIÓN: Miércoles 13 - 20.30 - Sala B

FUERA DE CONCURSO

AMIGOVIO
Amigovio
A. Fernández Lombardo, B. Quesney, Diega, D. Pereira, E. Dans, M. Facal, S. Viñoly, V. Degener

EXPERIMENTAL
MUSICAL
2021
URUGUAY
00:32.56

CASA PRODUCTORA
-
PRODUCTOR/A
Flavio Lira
DIRECCIÓN DE FOTO
-
MONTAJE
Agustín Fernández
Lombardo, Bernardo Quesney, Diega, Diego Pereira, Eva Dans, Manuel Facal, Sthef Viñoly, Valentina Degener
SONIDO
Flavio Lira, Fabrizio Rossi, Francisco Trujillo
GUIONISTA(S)
Flavio Lira, Diego Cunha
DIRECCIÓN DE ARTE
Federico Molinari
ELENCO
-

EXHIBICIÓN: Sábado 16 - 20.00 - Sala Zitarrosa

FUERA DE CONCURSO

NIÑA LOBO
Domingo
Pedro Duarte, Camila Rodríguez

FICCIÓN
FANTÁSTICO
2021
URUGUAY
0:05:01

CASA PRODUCTORA
-
PRODUCTOR/A
Andrea Pérez, Danila Mazzarelli
DIRECCIÓN DE FOTO
Diego Pavese
MONTAJE
Andrea Pérez
GUIONISTA(S)
Camila Rodríguez, Andrea Pérez
DIRECCIÓN DE ARTE
Cecilia Guerriero, Marina Fernández
SONIDO
-
ELENCO
Julieta Spinelli, Camila Rodríguez, Andrea Pérez, Camila Bustillo, Juli Guerriero, Isa Palomeque

KUASIESQUIZO

Alas Rotas

Santiago Ordóñez

FICCIÓN
DRAMA
2020
URUGUAY
0:02:50

CASA PRODUCTORA
-
PRODUCTOR/A
Martina Sanguinetti, Marcos Olveyra
DIRECCIÓN DE FOTO
Federico Castiglioni
MONTAJE
S.Ordóñez, F. Castiglioni

SONIDO
-
GUIONISTA(S)
Santiago Ordóñez, Felipe Sanguinetti
DIRECCIÓN DE ARTE
S. Monteverde, V. Quinteros, M. Uranga

ELENCO
Jazmín Gamalero, Lautaro López, Manuel Sánchez, Emilia Márquez, Ma Victoria Bulmini, Florencia Linares, Eva Luna Avoletta, Andrés Cazeneuve

EXHIBICIÓN: Sábado 16 - 18.00 - Sala B

MIENTRAS TANTO

Y si sos vos

Santiago Ordóñez

FICCIÓN
DRAMA
2020
URUGUAY
0:03:27

CASA PRODUCTORA
-
PRODUCTOR/A
Mientras Tanto
DIRECCIÓN DE FOTO
Gabriel Edye (DF; OP), Lucía Ceballos (DF)

MONTAJE
Santiago Ordóñez
GUIONISTA(S)
-
DIRECCIÓN DE ARTE
Martina Uranga, Valentina Quinteros

SONIDO
-
ELENCO
Alfonso Gallo, Gastón Ceballos, Juan Ingold, Camilo Maidana, Lara Butler, Agustina Muslera

EXHIBICIÓN: Martes 12 - 20.30 - Sala B

AIMI_RA X QBANBOY

Sigo en el trap

Demian García

FICCIÓN
VIDEOCLIP
2021
URUGUAY
0:02:52

CASA PRODUCTORA
Medusa Cine
PRODUCTOR/A
Demian García
DIRECCIÓN DE FOTO
Demian García y Milagros Fernandez

MONTAJE
Demian García
GUIONISTA(S)
Demian García
DIRECCIÓN DE ARTE
Demian y Cyberdelito

SONIDO
-
ELENCO
-

EXHIBICIÓN: Sábado 16 - 20.30 - Sala B

ZANTO

Nada Grave

Julián Nogués

FICCIÓN
VIDEOCLIP
2020
URUGUAY
0:02:32

CASA PRODUCTORA
Bengala
PRODUCTOR/A
Rodrigo Bañuls
DIRECCIÓN DE FOTO
David Volpe
MONTAJE
Rodrigo Bañuls
GUIONISTA(S)
Julián Nogués
DIRECCIÓN DE ARTE
Camila Barraco
SONIDO
-
ELENCO
-

EXHIBICIÓN: Miércoles 13 - 20.30 - Sala B

DANI UMPI

Los del 4to B

Pedro Duarte

FICCIÓN
COMEDIA
2021
URUGUAY
0:04:27

CASA PRODUCTORA
-
PRODUCTOR/A
Azul Gattás
DIRECCIÓN DE FOTO
Pedro Duarte
MONTAJE
Pedro Duarte
GUIONISTA(S)
-
DIRECCIÓN DE ARTE
-
SONIDO
-
ELENCO
Dani Umpi, Rodrigo Estefanell

EXHIBICIÓN: Miércoles 13 - 20.30 - Sala B

BICHO

Pillo

Caetano López, Emanuel Veco

FICCIÓN
AVENTURAS
2021
URUGUAY
0:03:25

CASA PRODUCTORA
PURÉ, Ternura Films.
PRODUCTOR/A
Caetano López, Emanuel Veco
DIRECCIÓN DE FOTO
Caetano López, Emanuel Veco
MONTAJE
Caetano López, Emanuel Veco
GUIONISTA(S)
Caetano López, Emanuel Veco
DIRECCIÓN DE ARTE
Martina Uranga Cocco
SONIDO
-
ELENCO
Calo Monetti, Viviana Senoz, Alejandro Palermo, Vicho

EXHIBICIÓN: Miércoles 13 - 20.30 - Sala B

VISITANTES
Tejiendo un sueño
Micaela Tyler

FICCIÓN
AVENTURA
2020
URUGUAY
0:05:17

CASA PRODUCTORA
Bengala
PRODUCTOR/A
Agustin Romano
DIRECCIÓN DE FOTO
Federico Castiglioni

MONTAJE
Micaela Tyler y Federico Castiglioni
GUIONISTA(S)
Eugenia Mosca y Micaela Tyler
DIRECCIÓN DE ARTE
Cecilia Chimavonian

SONIDO
Santiago Monteverdi
ELENCO
Eugenia Mosca, Joaquín Gonzalez, Fernando Espinosa y Miguel Nieto

EXHIBICIÓN: Jueves 14 - 20.30 - Sala B

PHORO
Espada
Maximiliano Contenti

FICCIÓN
VIDEOCLIP
2020
URUGUAY
0:03:23

CASA PRODUCTORA
Yukoh Films
PRODUCTOR/A
Maxi COntenti
DIRECCIÓN DE FOTO
Maxi Contenti

MONTAJE
Santiago Alegre
GUIONISTA(S)
Maxi Contenti y Phoro
DIRECCIÓN DE ARTE
Phoro

SONIDO
Phoro
ELENCO
Luciana Grasso, Julieta Spinelli, Franco Duran, La Mixtura

EXHIBICIÓN: Sábado 16 - 20.30 - Sala B

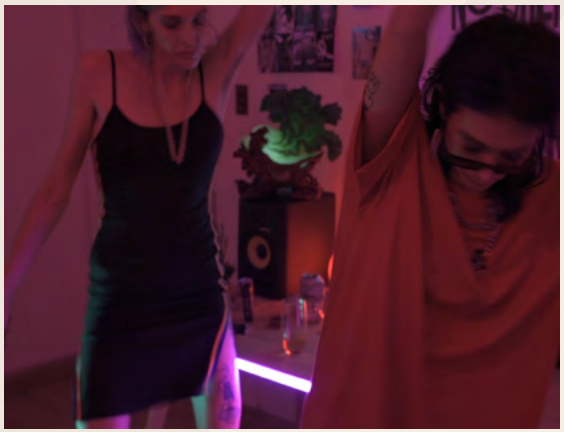

LA PROPIA
Secuencia
Carmela Pérez, Lau Ríos

FICCIÓN
VIDEOCLIP
2020
URUGUAY
0:03:38

CASA PRODUCTORA
-
PRODUCTOR/A
Carmela Pérez, Lau Ríos
DIRECCIÓN DE FOTO
Brian Ojeda

MONTAJE
Lau Ríos, Carmela Pérez
GUIONISTA(S)
Carmela Pérez
DIRECCIÓN DE ARTE
Martina Uranga, Mariana Cuello

SONIDO
-
ELENCO
-

EXHIBICIÓN: Sábado 16 - 20.30 - Sala B

LILAH JAN

Fruto Tardío

Antón Terni

DOCUMENTAL
MUSICAL
2021
URUGUAY
0:03:58

CASA PRODUCTORA
-
PRODUCTOR/A
Martín Ubillos
DIRECCIÓN DE FOTO
Antón Terni
MONTAJE
Antón Terni
GUIONISTA(S)
Antón Terni
DIRECCIÓN DE ARTE
-
SONIDO
-
ELENCO
Lilah Jan, Federico González, Guzmán Mendaro, Andrés Pigatto y Federico Costa

EXHIBICIÓN: Viernes 15 - 20.00 - Cinemateca

DANY LÓPEZ

The Astronaut

Martín Molinaro

ANIMACIÓN
VIDEOCLIP
2019
URUGUAY
0:04:35

CASA PRODUCTORA
Kozó
PRODUCTOR/A
Martín Molinaro
DIRECCIÓN DE FOTO
Animación: Martin Molinaro y Martin Alonso Armiño
MONTAJE
Martín Molinaro
GUIONISTA(S)
Martín Molinaro
DIRECCIÓN DE ARTE
Martín Molinaro
SONIDO
-
ELENCO
-

EXHIBICIÓN: Viernes 15 - 18.00 - Cinemateca

COSSI

Cinemascope

Nico Ciganda

DOCUMENTAL
LIVE SESSION
2021
URUGUAY
0:04:30

CASA PRODUCTORA
Transparente Films, Origami, Butkus
PRODUCTOR/A
Martín Ubillos, Carlos Cossi, Gabriel Richieri, Daniel Álvarez
DIRECCIÓN DE FOTO
DOP: Nacho Elola. Cámaras: Nacho Elola,
Nico Pezzino, Joaquín González, Victoria Pena
MONTAJE
Nicolás Ciganda, Nico Pezzino, Juan Pablo Mesina
GUIONISTA(S)
Nico Ciganda
DIRECCIÓN DE ARTE
Origami, Cossi
SONIDO
-
ELENCO
Cossi, más técnicos de grabación y filmación.

EXHIBICIÓN: Sábado 16 - 20.30 - Sala B

VIAJERO LUMINOSO

La sudestada

Santiago Villavicencio, Diego Viera

EXPERIMENTAL
AVENTURAS
2021
URUGUAY
0:02:55

CASA PRODUCTORA
-
PRODUCTOR/A
-
DIRECCIÓN DE FOTO
diego viera
MONTAJE
diego viera
GUIONISTA(S)
diego viera
DIRECCIÓN DE ARTE
mauricio figueredo,diego viera
SONIDO
mauricio figueredo
ELENCO
mauricio figueredo

EXHIBICIÓN: Sábado16 - 18.00 - Sala B

VICTORIA BRIÓN

Efecto Lisérgico

Mica Tyler

EXPERIMENTAL
FANTASÍA
2020
URUGUAY
0:03:13

CASA PRODUCTORA
-
PRODUCTOR/A
Mica Tyler, Victoria Brión
DIRECCIÓN DE FOTO
Mica Tyler
MONTAJE
Mica Tyler, Ceci Chimavonián
GUIONISTA(S)
Mica Tyler, Ceci Chimavonián
DIRECCIÓN DE ARTE
Ceci Chimavonián
SONIDO
-
ELENCO
Victoria Brión

EXHIBICIÓN: Sábado16 - 18.00 - Sala B

VICTORIA BRIÓN X LUIS ANGELERO

Tránsito

Mica Tyler, Fede Castiglioni

FICCIÓN
FANTASÍA
2020
URUGUAY
0:02:16

CASA PRODUCTORA
KALI 2662
PRODUCTOR/A
Mica Tyler, Fede Castiglioni
DIRECCIÓN DE FOTO
Mica Tyler, Fede Castiglioni
MONTAJE
Mica Tyler, Fede Castiglioni
GUIONISTA(S)
Mica Tyler, Fede Castiglioni
DIRECCIÓN DE ARTE
Ceci Chimavonian
SONIDO
-
ELENCO
Victoria Brion

EXHIBICIÓN: Sábado16 - 18.00 - Sala B

PEKEÑO 77 FT. CAZZU, NEO PISTEA, C.R.O, BHAVI, HOMER, RUBEN RADA

Rangos II

Damnland (Alejandro Damiani, Oliver Garland)

CASA PRODUCTORA
Aparato + Dogstar
PRODUCTOR/A
Federico Cetta
DIRECCIÓN DE FOTO
Adrián Nogueira
MONTAJE
Manuel Berriel y Mathías Chumino
GUIONISTA(S)
Alejandro Damiani y Oliver Garland
DIRECCIÓN DE ARTE
mauricio Costy Giordano
SONIDO
Federico Moreira
ELENCO
Ricci, Silva, Batista Nikolaevich, Ferreira, Alonso, Bentos, Abdul Gani, Carrau, Escuder

FICCIÓN
TRASH
2020
URUGUAY
0:05:30

EXHIBICIÓN: Jueves 14 - 20.30 - Cinemateca

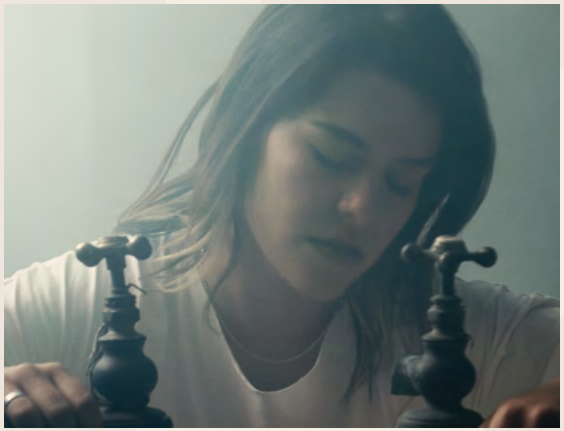

MICA SAPIN

Fuma

Santiago Ventura

CASA PRODUCTORA
Chester Films
PRODUCTOR/A
Prod. Alemany
DIRECCIÓN DE FOTO
Javier Ventura
MONTAJE
Santiago Ventura
GUIONISTA(S)
Santiago Ventura
DIRECCIÓN DE ARTE
Juan Proto
SONIDO
-
ELENCO
Mica Sapin

EXPERIMENTAL
VIDEOCLIP
2021
URUGUAY
0:03:29

EXHIBICIÓN: Sábado16 - 18.00 - Cinemateca

LA VELA PUERCA

Casi Todo

Rodrigo Labella, Juaco Carriquiry

CASA PRODUCTORA
-
PRODUCTOR/A
Deborah Kaganovicius
DIRECCIÓN DE FOTO
Matias Lasarte y Pancho Acosta
MONTAJE
Guillermo Madeiro
GUIONISTA(S)
Rodrigo Labella
DIRECCIÓN DE ARTE
Ana Giovannoni
SONIDO
-
ELENCO
Torrens Higueras, Carreño, Fernandez, Pintos, Laguna, Gonzalez, Mena, Alvarez, Casella, Viera, Garcia

FICCIÓN
VIDEO CLIP
2019
URUGUAY
0:02:41

EXHIBICIÓN: Martes 12 - 18.00 - Cinemateca

EL ASTILLERO

Camiones

Rodrigo Labella, Lolo Paradell

FICCIÓN
VIDEO CLIP
2019
URUGUAY
0:03:41

CASA PRODUCTORA
-
PRODUCTOR/A
-
DIRECCIÓN DE FOTO
Matías Lasarte
MONTAJE
Rodrigo Labella
GUIONISTA(S)
Rodrigo Labella, Lolo Paradell
DIRECCIÓN DE ARTE
-
SONIDO
-
ELENCO
Garo Arakelian, Diego Presa y Gonzalo Denis

EXHIBICIÓN: Lunes 11 - 18.00 - Sala B

BOLSA DE NAYLON EN LA RAMA DE UN ÁRBOL

Plenario

Ale Rocchi

EXPERIMENTAL
CLIP
2021
URUGUAY
0:04:59

CASA PRODUCTORA
Ale Rocchi
PRODUCTOR/A
Ale Rocchi
DIRECCIÓN DE FOTO
Ale Rocchi
MONTAJE
Ale Rocchi
GUIONISTA(S)
Ale Rocchi
DIRECCIÓN DE ARTE
dios
SONIDO
banda
ELENCO
random.com

EXHIBICIÓN: Sábado16 - 18.00 - Cinemateca

ELI ALMIC

Sin mesura

Lucia Nieto Salazar

FICCIÓN
VIDEOCLIP
2021
URUGUAY
0:03:38

CASA PRODUCTORA
-
PRODUCTOR/A
-
DIRECCIÓN DE FOTO
Pitoka Pena
MONTAJE
Lucia Nieto Salazar
GUIONISTA(S)
Lucia Nieto Salazar
DIRECCIÓN DE ARTE
Marcelino Carballo
SONIDO
-
ELENCO
-

EXHIBICIÓN: Miércoles 13 - 20.30 - Cinemateca

AMIGOVIO

Los 2 Colbys

Anaclara Mancebo, Rosalía Sempol

FICCIÓN
COMEDIA
2021
URUGUAY
0:04:04

CASA PRODUCTORA
-
PRODUCTOR/A
IGNEAFILMS
DIRECCIÓN DE FOTO
Sofía Massia y Laura Torres

MONTAJE
Anaclara Mancebo
GUIONISTA(S)
IGNEAFILMS
DIRECCIÓN DE ARTE
Rosalía Sempol

SONIDO
-
ELENCO
Joel Fazzi, Nicolás Luzardo, Amigovio, Billy, Gerardo Martínez, Emiliano Sagario, Miguel Recalde y Diega

EXHIBICIÓN: Sábado16 - 18.00 - Cinemateca

HUGO FATTORUSO

Hugo Fattoruso

Carolina de la Vega Susaeta

EXPERIMENTAL
VIDEO CLIP
2021
URUGUAY
0:04:26

CASA PRODUCTORA
-
PRODUCTOR/A
Andres Pepoli
DIRECCIÓN DE FOTO
Mauricio Acosta

MONTAJE
Valentina Gedanke Abelenda y Carolina de la Vega Susaeta
GUIONISTA(S)
Carolina de la Vega Susaeta
DIRECCIÓN DE ARTE
Victoria Figueredo

SONIDO
Joaquin Rodado
ELENCO
Joanna Fernández

EXHIBICIÓN: Martes 12 - 18.00 - Cinemateca

FUERA DE CONCURSO

CHICAS JAPONESAS

Restos

Diego "Parker" Fernández

FICCIÓN
DRAMA
2015
URUGUAY
0:02:44

CASA PRODUCTORA
-
PRODUCTOR/A
Patricia Olveira
DIRECCIÓN DE FOTO
Arauco Hernández

MONTAJE
-
GUIONISTA(S)
-
DIRECCIÓN DE ARTE
Cecilia Amorim

SONIDO
-
ELENCO
César Troncoso

EXHIBICIÓN: Miércoles 13 - 20.30 - Cinemateca

BuenCine
Producciones

festival
de cine
nuevo

Series

NOVENA
EDICIÓN

Encierro de Mente

Guillermo Trochón

La historia relata la vida de Guillermo, quién a causa del aislamiento conoce a sus otras versiones, que florecen dentro de su casa en esta cuarentena. La muerte de uno de ellos desata una investigación policial que nos hará conocerlos aún más a fondo, ver sus miradas de sus otras versiones y del propio encierro.

FICCIÓN
COMEDIA DRAMÁTICA, HUMOR NEGRO
2021
URUGUAY
0:16:19

CASA PRODUCTORA
Blanes Casa Productora
PRODUCTOR/A
Patricia Trochon
DIRECCIÓN DE FOTO
Rodrigo Arcos y Gonzalo Trianon
MONTAJE
Guillermo Trochon, Gonzalo Trianon y Magui Mieres
SONIDO
Nicolas de sonido
GUIONISTA(S)
Guillermo Trochon
DIRECCIÓN DE ARTE
Colectivo
MÚSICA ORIGINAL
Papina de Palma
ELENCO
Guillermo Trochon

EXHIBICIÓN: Martes 12 - 18.00 - Sala B

Amanecer: una serie sobre violencia y género

Cecilia Langwagen, Rosana Rodriguez, Claire Niset

En el 2017 el Colectivo La Pitanga publicó su primer libro "Manual de ayuda para Vecinas y Vecinos. Mi vecina está en una situación de violencia doméstica." Esta serie busca llevar a formato audiovisual la información y el contenido que aparece en el Manual, y resignificarlo, mediante entrevistas, testimonios. Para acercar y despertar el interés de las personas a cerca de este tema.

EXHIBICIÓN: Sábado 16 - 18.00 - Sala B

DOCUMENTAL
SOCIAL
2021
URUGUAY
0:18:31

CASA PRODUCTORA
-

PRODUCTOR/A
Cecilia Langwagen, Rosana Rodriguez, Claire Niset

DIRECCIÓN DE FOTO
Ceciila Langwagen, Mariana Costa Ferraro

MONTAJE
Cecilia Langwgen

SONIDO
Rosana Rodriguez

GUIONISTA(S)
Cecilia Langwagen, Rosana Rodriguez, Claire Niset

DIRECCIÓN DE ARTE
-

MÚSICA ORIGINAL
Aun en proceso

ELENCO
Claire Niset, Alicia Algarfojo, Giovanna de León, Gabriel Carrier

Al siguiente nivel

ZÁLAH

Serie de cortos-documentales que habla sobre música pop y cómo la misma salvó mi vida desde la infancia. Relatados desde una perspectiva autobiográfica e intimista, con énfasis en lo identitario y espiritual.

Capítulo I: Principio de Realidad
En el capítulo piloto hablo sobre la movida electropop underground en el Río de la Plata.

EXHIBICIÓN: Sábado 16 - 18.00 - Sala B

DOCUMENTAL
INTIMISTA - REFLEXIVO - ESPIRITUAL - MÚSICA - MÚSICA POP
2020
URUGUAY
0:11:15

CASA PRODUCTORA
-
PRODUCTOR/A
ZÁLAH
DIRECCIÓN DE FOTO
Zálah, Shuli Dura, Hiela Piérrez
MONTAJE
Zálah
SONIDO
Santiago Fernández
GUIONISTA(S)
Zálah
DIRECCIÓN DE ARTE
Zálah, Shuli Dura, Hiela Piérrez
MÚSICA ORIGINAL
-
ELENCO
Zálah, Vinicio Lima, Nea Apocalypta, Gala Grabovsky, Hiela Piérrez, Anne Leonardo

No Hay Nadie

Joaquín Bravo

La psicoanalista Pilar pareciera no tener ningún tipo de conciencia social ni afectiva, sin embargo, su terapia es inapelablemente efectiva.

FICCIÓN
COMEDIA
2021
URUGUAY
0:09:44

CASA PRODUCTORA
puré, básico
PRODUCTOR/A
Patricia Canén
DIRECCIÓN DE FOTO
Rodrigo Hernández
MONTAJE
Karen Antunes
SONIDO
Manuel Scavone
GUIONISTA(S)
Joaquín Bravo
DIRECCIÓN DE ARTE
-
MÚSICA ORIGINAL
Valentina Quinteros, Martina Uranga
ELENCO
Pilar Roselló, Victoria Coto

EXHIBICIÓN: Jueves 14 - 18.00 - Cinemateca

Cambalache

Rosalía Alonso

Rosalía, una bailarina aficionada, recorre la escena del tango buscando la impronta de las generaciones que están transformando su música, su poesía y su baile.
Cada capítulo retrata el cambio de los estereotipos en el tango a través de las historias de los personajes a los que acompaña, y que reflejan también la forma en la que está cambiando nuestra sociedad.

DOCUMENTAL
DOCUMENTAL
2021
URUGUAY
0:47:51

CASA PRODUCTORA
Monarca Films
PRODUCTOR/A
Valentina Baracco pena, Eugenia Olascuaga Fierro
DIRECCIÓN DE FOTO
Victoria Pena (Dirección de fotografía y cámara), Jorge Fierro (Cámara)
MONTAJE
Cecilia Almeida
SONIDO
Andrés Costa y Claudia Piriz
GUIONISTA(S)
Rosalía Alonso
DIRECCIÓN DE ARTE
-
MÚSICA ORIGINAL
-
ELENCO
-

EXHIBICIÓN: Miércoles 13 - 18.00 - Sala B

Burbujas (escenas de una distopía)

Carlos Martínez Márquez

Burbujas -escenas de una distopía-, es una mini serie web de ocho capítulos unitarios. Donde se nos presenta a distintos personajes en situaciones cada vez más inverosímiles, que viven dentro de una aplicación de reuniones que a medida que la serie avanza, la aplicación (Burbujas) va acaparando cada vez más aspectos de la vida en sociedad, presentándonos un futuro tan distópico como ridículo.

FICCIÓN
COMEDIA
2021
URUGUAY
0:11:58

CASA PRODUCTORA
-
PRODUCTOR/A
Vania Konstantinovich
DIRECCIÓN DE FOTO
Federico Dalera
MONTAJE
Hernan Bentancor
SONIDO
Santiago De León
GUIONISTA(S)
Carlos Martínez Márquez
DIRECCIÓN DE ARTE
Vania Konstantinovich Y Federico Dalera
MÚSICA ORIGINAL
SANTIAGO DE LEÓN
ELENCO
Hernan Bentancor, Carlos Martínez, Daniel Calegari, Juan Santandreu

EXHIBICIÓN: Jueves 14 - 18.00 - Cinemateca

Metro de Montevideo

Marco Caltieri

Metro de Montevideo es una serie falsamente documental, humorística sobre un sistema de transporte subterráneo y en superficie que se construyó en Montevideo en algún momento de la década del 90. Es decir, una ucronía. Una ficción verosímil de algo que nunca ocurrió.

EXHIBICIÓN: Miércoles 13 - 20.30 - Sala B

FICCIÓN
COMEDIA
2021
URUGUAY
0:28:55

CASA PRODUCTORA
-
PRODUCTOR/A
Clara Charlo, Anibal Prato
DIRECCIÓN DE FOTO
Mauricio Acosta
MONTAJE
Carmela Marichal, Sofía Idoyaga
SONIDO
-
GUIONISTA(S)
-
DIRECCIÓN DE ARTE
-
MÚSICA ORIGINAL
-
ELENCO
Gonzalez, Márquez, Larrosa, González, Luis Pazos, Vilar, Rivero, García, Chavarría, Vazquez, Dalton, Fernandez, Misa, Gracia, Cibils, Legaspi, Campo, Ameglio, Lockhart, (+9)

FESTIVAL CURTA CINEMA 2021

FESTIVAL INTERNACIONAL DE CORTOS DE RIO DE JANEIRO*

*A QUALIFYING FESTIVAL FOR THE ACADEMY AWARDS - OSCARS®

31ª EDICIÓN

COMPETENCIA INTERNACIONAL Y NACIONAL
PANORAMA LATINO Y CARIOCA
PROGRAMAS ESPECIAIS

3 A 10 DE NOVIEMBRE

WWW.CURTACINEMA.COM.BR

FRANCO

ACRILICOS URUGUAYOS

En Acrílicos Uruguayos ideamos, asesoramos, proyectamos y fabricamos todo lo que necesitas para tu empresa en muchos materiales y en particular en acrílico.

LONAS - BANNERS - RESINADOS - CORPÓREOS - ESCENOGRAFÍAS
POLICARBONATO - VINILOS DE CORTE - TUBOS DE ACRÍLICO
INSUMOS PARA SUPERMERCADO - IMPRESIÓN DIGITAL Y MICROPERFORADOS
PLOTEOS - MOLDEOS - GRABADOS - EXHIBIDORES - CORTES LÁSER
CORTES A MEDIDA- COMUNICACIÓN VISUAL - TRABAJOS ESPECIALES
EQUIPAMIENTO DE OFICINAS - MATERIALES PARA ARQUITECTURA

Tels.: 2401 4765 | 2409 1578
Eduardo Victor Haedo 2051 | Montevideo - Uruguay
info@au.com.uy acrilicos.com.uy /acrilicosuruguayos

FUERA DE CONCURSO

Amigovio - Amigovio

Realizadorxs: Agustín Fernández Lombardo, Bernardo Quesney, Diega, Diego Pereira, Eva Dans, Manuel Facal, Sthef Viñoly, Valentina Degener.

FICCIÓN
EXPERMIMENTAL
2021
URUGUAY
0:33:00

Mediometraje musical realizado en base a material de archivo. Un correlato visual de las canciones del disco a través del uso de found footage y las texturas de vhs.

La proyección de la película será musicalizada por Amigovio en vivo. El show comenzará con la apertura de INCLUSO SI ES UN SUSURRO SOVIÉTICO, un jóven músico proveniente de Tacuarembó.

EXHIBICIÓN:
Sábado 16 - 20.00 - Sala Zitarrosa

festival de cine nuevo

El 2DO año que vivimos con Coronavirus

NOVENA EDICIÓN

Reglas para caminar en un mundo posthumano

Cristian Espinoza, Pilar González, Pol Villasuso

Expediciones pandémicas por el metro de San Pablo, Santiago de Chile y la bahía de Montevideo, para meditar sobre algunas posiciones desde las que salir y experimentar un mundo pos-humano y postindustrial. Espesor sonoro y ecología oscura de máquinas, ondas de alta fecuencia, agua y aire venenoso.

EXPERIMENTAL **ENSAYO** **2020**
URUGUAY, BRASIL, CHILE **0:24:31**

CASA PRODUCTORA
plataforma territorio específico
PRODUCTOR/A
Cristian Espinoza, Pilar González, Pol Villasuso
DIRECCIÓN DE FOTO
Cristian Espinoza
MONTAJE
Cristian Espinoza
SONIDO
Pol Villasuso
GUIONISTA(S)
Cristian Espinoza
DIRECCIÓN DE ARTE
Cristian Espinoza
MÚSICA ORIGINAL
Pol Villasuso
ELENCO
Cristian Espinoza, Pilar González, Pol Villasuso

EXHIBICIÓN: Martes 12 - 18.00 - Sala B

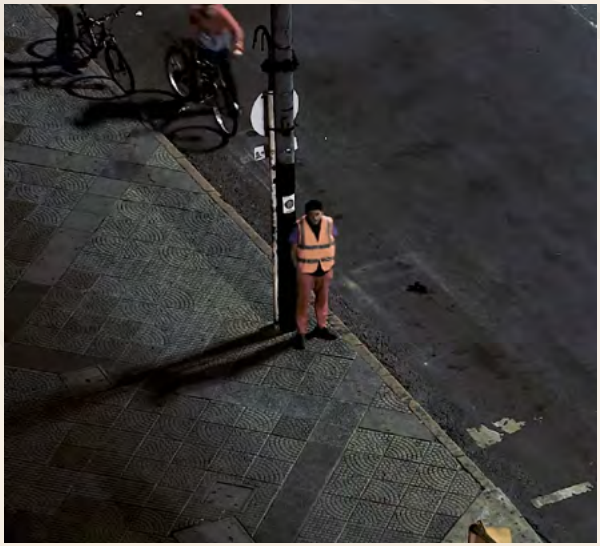

Querido diario

Guillermo Lanzani

Imágenes caseras se unen en un relato poco convencional sobre el ser humano.

DOCUMENTAL **DOCUMENTAL** **2020**
URUGUAY **0:03:49**

CASA PRODUCTORA
-
PRODUCTOR/A
-
DIRECCIÓN DE FOTO
Guillermo Lanzani
MONTAJE
Guillermo Lanzani
SONIDO
Moby
GUIONISTA(S)
Guillermo Lanzani
DIRECCIÓN DE ARTE
-
MÚSICA ORIGINAL
-
ELENCO
-

EXHIBICIÓN: Martes 12 - 18.00 - Sala B

El Umbral - Montevideo Agoniza

Alejandro Núñez

Este trabajo audiovisual lleva adelante un relevamiento visual y recorrido por la ciudad de Montevideo el día 26 de abril de 2021, durante plena pandemia mundial. Se busca entablar un paralelismo entre dos épocas diferentes del Uruguay donde el contenido de esta canción puede aplicarse a las realidades sociales de una nueva era, tres décadas después de haber sido creada.

EXPERIMENTAL **VIDEOCLIP - DOCUMENTAL** **2020**
URUGUAY, BRASIL, CHILE **0:02:05**

CASA PRODUCTORA
-
PRODUCTOR/A
Alejandro Núñez
DIRECCIÓN DE FOTO
Alejandro Núñez
MONTAJE
Alejandro Núñez
SONIDO
Gustavo Ruvertoni
GUIONISTA(S)
Alejandro Núñez
DIRECCIÓN DE ARTE
Alejandro Núñez
MÚSICA ORIGINAL
El Umbral

EXHIBICIÓN: Martes 12 - 18.00 - Sala B

Cartas de ríomar

Laura Bianchi, Cecilia Bello, Elisa Michelena, Cecilia Mieres, Carla Santángelo

"Cartas de ríomar" son cartas intercambiadas entre cuatro amigas durante los meses de marzo, abril y mayo de 2020 como forma de sobrellevar el aislamiento impuesto.
Un año después, volvimos a esas cartas integrando también la mirada de una nueva creadora, desde el lenguaje audiovisual.

EXPERIMENTAL **VIDEOPOEMA** **2020**
URUGUAY **0:20:01**

CASA PRODUCTORA
-
PRODUCTOR/A
Cecilia Mieres
DIRECCIÓN DE FOTO
Cecilia Mieres
MONTAJE
Cecilia Mieres
SONIDO
-
GUIONISTA(S)
Laura Bianchi, Elisa Michelena, Cecilia Mieres, Carla Santángelo, Cecilia Bello
DIRECCIÓN DE ARTE
Cecilia Mieres
MÚSICA ORIGINAL
-
ELENCO
Elisa Michelena, Cecilia Bello, Laura Bianchi, Cecilia Mieres, Liliana Chifflet

EXHIBICIÓN: Miér. 13 - 18.00 - Cinemateca

Mímesis

Facundo S. Ferreira

Camila, una diseñadora freelance que vive sola, experimenta momentos de ansiedad durante el confinamiento. Encuentra apoyo en su mejor amiga Josefina, y en Matías, a quién conoce mediante una aplicación de citas. Mimesis es una historia sobre la crisis de identidad y la búsqueda de la construcción de la propia personalidad, mimetizando a quién se admira, en medio de una ciudad presa del encierro.

FICCIÓN **DRAMA, COMEDIA NEGRA** **2021**
URUGUAY **0:09:33**

CASA PRODUCTORA
f/cine
PRODUCTOR/A
Facundo S. Ferreira
DIRECCIÓN DE FOTO
Facundo S. Ferreira
MONTAJE
Sabrina Puig
SONIDO
Paolo Grosso y Matheus Silveira
GUIONISTA(S)
Sofía Lust
DIRECCIÓN DE ARTE
Camila Larroca y Jazmín Gamalero
MÚSICA ORIGINAL
Paolo Grosso
ELENCO
Thamara M. Carpanessi, Daniela Soca y Juan I. Vázquez

EXHIBICIÓN: Martes 12 - 18.00 - Sala B

Ery y la hamaca prohibida

Eduardo Maquieira

Una placita clausurada. Un niña que quiere jugar.

ANIMACIÓN **AVENTURA** **2021**
URUGUAY **0:01:02**

CASA PRODUCTORA
-
PRODUCTOR/A
Eduardo Maquieira
DIRECCIÓN DE FOTO
Eduardo Maquieira
MONTAJE
Eduardo Maquieira
SONIDO
Eduardo Maquieira
GUIONISTA(S)
Eduardo Maquieira
DIRECCIÓN DE ARTE
Eduardo Maquieira
MÚSICA ORIGINAL
-
ELENCO
-

EXHIBICIÓN: Martes 12 - 18.00 - Sala B

Ensayo: Quería unisex / Tenemos una vida para vos

Paula Bonilla

En esta dictadura colectiva, la nueva solidaridad de moda, se expande en ondas de wifi. El tiempo ha renovado su tiranía y la vuelve mucho más accesible a todos. Inscribite ya a nuestros planes de purificación, no te quedes afuera, tenemos una vida para vos.

EXPERIMENTAL **ENSAYO POÉSTICO, FILOSÓFICO, PERFORMÁTICO. FUSIÓN, EXPERIMENTAL**

2021 **URUGUAY** **0:12:30**

CASA PRODUCTORA
-
PRODUCTOR/A
Paula Bonilla
DIRECCIÓN DE FOTO
colectiva

MONTAJE
Paula Bonilla
SONIDO
Muan & Bon
GUIONISTA(S)
colectivo

DIRECCIÓN DE ARTE
colectivo
MÚSICA ORIGINAL
Bon & Muan
ELENCO
Luana Damonte, Amaranta Damonte, Paula Bonilla, Juan Pisano, Cecilia Moreira

EXHIBICIÓN: Martes 12 - 18.00 - Sala B

sinestesia

CAFE | DESAYUNO| ALMUERZO | EVENTOS | CATERING

EL SABOR ESTÁ EN LOS OÍDOS DEL QUE CONTEMPLA

hola@sinestesia.com.uy | ciudad vieja - pocitos | +59829169126

festival de cine nuevo

Videos estudiantiles terciarios

NOVENA EDICIÓN

Gaucho

Germán Sandin

DOCUMENTAL **DOCUMENTAL** **2020**
URUGUAY **0:14:32**

Gaucho muestra el estilo de vida de las personas que viven en el campo y la relación que mantienen con su entorno.

EXHIBICIÓN: Lunes 11 - 18.00 - Sala B

Rosas y Cartones

Iván González

FICCIÓN **COMEDIA, ROMANCE, CINE MUDO** **2020**
URUGUAY **0:03:32**

Un indigente duerme en la fachada de una automotora. Eva, quien trabaja allí, lo despierta para echarlo, él al verla se enamora. A Eva se le cae una tarjeta de cumpleaños y el indigente la agarra. Éste se va, poniendo en marcha los aprontes necesarios para la fiesta. Mientras se apronta, fantasea con la cita ideal. Termina sus aprontes y va en busca de Eva.

EXHIBICIÓN: Martes 12 - 20.00 - Cinemateca

La llorona

Gustavo Fontans

FICCIÓN **TERROR** **2020**
URUGUAY **0:13:28**

Pilar en su nueva casa se encuentra con la Llorona, asustada llama a su abuela pidiéndole ayuda porque no sabe qué hacer. Juntas intentan luchar pero la abuela es asesinada por el ser demoníaco, la verdadera identidad de lo que aterra a su nieta. Enojada, Pilar enfrenta al ser demoníaco y este desaparece. Al día siguiente, Pilar abandona la casa pero el demonio vuelve por ella.

EXHIBICIÓN: Viernes 15 - 20.30 - Sala B

Dialéctica

Juan Recuero

FICCIÓN **DRAMA, THRILLER** **2020**
URUGUAY **0:05:43**

Un hombre es doblegado a la voluntad de un misterioso individuo que lo somete a una serie de abusos físicos, hasta que el raptor es confrontado con una idea que cambiará cómo se observa a si mismo y a los otros.

EXHIBICIÓN: Viernes 15 - 20.30 - Sala B

El Mural de la Azotea

Diego Bertolini

FICCIÓN DRAMA 2021
URUGUAY 0:25:36

Martín se encuentra en una encrucijada: su madre ha fallecido y dejó sin terminar el mural de la azotea de su apartamento. Cuando su padre le dice que van a mudarse en dos semanas, comienza el contra-reloj para que Martín termine el mural de su madre antes de irse, lo bueno es que no lo hará solo.

EXHIBICIÓN:Martes 12 - 20.30 - Sala B

Ego

Felipe Rolón

FICCIÓN DRAMA 2020
URUGUAY 0:14:43

Un padre, una hija y el paso del tiempo.

EXHIBICIÓN: Martes 12 - 20.00 - Cinemateca

Lo que no se dice

Silvina Piaggio, Lucía Fraga

FICCIÓN DRAMA 2020
URUGUAY 0:13:10

Una joven insurgente cansada de las exigencias morales de su padre y de su pueblo, planea escaparse de allí junto con sus amigos. La comisión líder del pueblo descubre su intención, que es motivo de castigo, pero cuando su padre se pone de su lado, deja atrás su orgullo y abre las puertas a una reconciliación.

EXHIBICIÓN: Martes 12 - 20.30 - Sala B

El último camino

Florencia Ibarra

DOCUMENTAL DRAMA 2021
URUGUAY 0:18:48

La joven directora cuestiona sus hábitos alimenticios luego de varios años de vegetarianismo y decide emprender viaje y acompañar al ganado en su trayecto al matadero. Durante el trayecto debe dialogar con el chofer del camión de traslado, de quien aprende su punto de vista respecto a la temática.

EXHIBICIÓN: Martes 12 - 18.00 - Sala B

Carlitos

Camille O'Duffy

DOCUMENTAL **DOCUMENTAL** **2020**
URUGUAY **0:11:11**

Carlitos es un hombre joven al que el sistema ha fallado. Después de años viviendo en el INAU, Carlos no encuentra trabajo y trabaja en los bondis haciendo Rap, que es lo que más ama hacer en este mundo. El documental sigue a Carlitos durante dos días donde nos cuenta la realidad de su vida.

EXHIBICIÓN:Sábado 16 - 20.30 - Sala B

Qué será de Pina

Martina Piñeiro

FICCIÓN **DRAMA** **2020**
URUGUAY **0:10:13**

Pina es una joven solitaria, con una vida monótona y rutinaria. Un día, una chica que parece tener una vida totalmente contraria a la de ella, se muda enfrente a su casa. Poco a poco Pina comienza a observar a su nueva vecina y a envidiar su vida.

EXHIBICIÓN: Martes 12 - 20.00 - Cinemateca

Historia en vivo

Osvaldo Kautz, Alex Ozano

FICCIÓN **TERROR** **2020**
URUGUAY **0:09:47**

Tres amigos revelaran la verdad tras la leyenda sobrenatural del "insti"

EXHIBICIÓN: Martes 12 - 20.00 - Cinemateca

Después del Silencio

Denise Oper

DOCUMENTAL **DRAMA HISTÓRICO** **2021**
URUGUAY **0:12:31**

Un hijo buscó durante 44 años a su padre; quien había sido detenido durante la dictadura uruguaya por ser dirigente y revolucionario del Partido Comunista. "Después del silencio" cuenta la historia de Gerardo Bleier, tras el dolor de la pérdida de Eduardo, su padre, atravesando el significado de la verdad y reconociendo la libertad tras la misma. ¿Cómo se continúa si la verdad se revela?

EXHIBICIÓN: Jueves 14 - 20.00 - Sala Zitarrosa

Memorias de Arena

Leandro Cámara Díaz

ANIMACIÓN **DRAMA, FANTASÍA** **2021**
URUGUAY **0:05:19**

Dos hermanos se enfrentan al asesino de su madre cuyo espíritu mantiene cautivo en un reloj de arena mágico. Usando sus poderes para controlar la arena del desierto, el hermano mayor logra liberar el espíritu de su madre pero es herido de muerte. Con la ayuda espiritual de su madre y hermano, la hermana menor consigue derrotar al asesino destruyendo el reloj de arena mágico que lo mantenía vivo.

EXHIBICIÓN: Martes 12 - 20.30 - Sala B

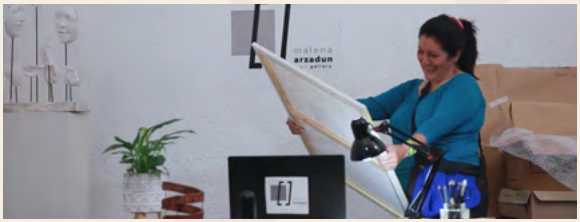

Beba

Guzmán Lorenzo

FICCIÓN **COMEDIA** **2020**
URUGUAY **0:07:00**

Beba, limpiadora de una galería de arte, decide pedirle a Malena, la directora de la galería, para presentar una obra en la próxima exhibición. Luego de recibir múltiples maltratos por parte de Malena, Beba decide unilateralmente colgar su pintura y soportar las consecuencias.

EXHIBICIÓN: Jueves 14 - 18.00 - Cinemateca

Esas cosas se saben, Horacio

Pedro Chilibroste

FICCIÓN **COMEDIA** **2021**
URUGUAY **0:16:31**

Horacio, quien está escapando de prisión, cae en una despensa abandonada casualmente ocupada por otros tres reclusos, y en donde la salida se encuentra detrás de un misterio, una estantería y un montón de latas de arvejas.

EXHIBICIÓN: Jueves 14 - 18.00 - Cinemateca

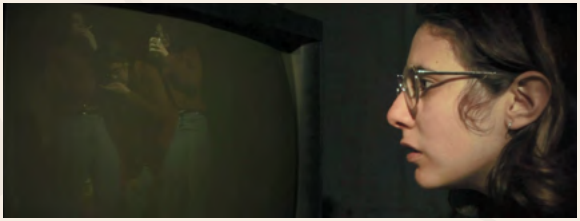

Pulseada

Maikel Gonzalo Palomeque Pintos

EXPERIMENTAL **SUSPENSO, TERROR** **2020**
URUGUAY **0:02:10**

Este cortometraje experimental muestra el desafío de una joven atormentada por los recuerdos de su pasado de adicción mientras lucha por tomar el control de su vida y de su mente.

EXHIBICIÓN: Martes 12 - 20.00 - Cinemateca

Lo efímero del lienzo

Bettina Franco

DOCUMENTAL DOCUMENTAL 2021
URUGUAY 0:19:18

Paloma y Agustina, dos artistas del bodypainting reflexionan sobre el cuerpo de la mujer junto a Valeria, una mujer afro, militante del movimiento afrofeminista. Juntas dialogan a través del arte sobre sus propias vivencias y nociones, trabajando para lograr una obra performática común.

EXHIBICIÓN: Martes 12 - 18.00 - Cinemateca

Costa Azul

Paulina Perandones

DOCUMENTAL DOCUMENTAL 2020
URUGUAY 0:08:17

Un día de mayo en Costa Azul, balneario querido.

EXHIBICIÓN: Miércoles 13 - 20.30 - Sala B

Después

Paulina Perandones

FICCIÓN DRAMA 2020
URUGUAY 0:10:56

En el día del cumpleaños de su hijo, Laura tiene una conexión con su maestra, que la sensibilizará.

EXHIBICIÓN: Viernes 15 - 18.00 - Cinemateca

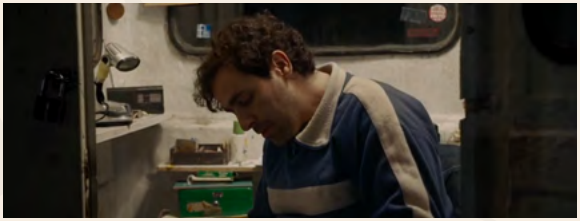

Roque

Valentina Pérez

FICCIÓN TERROR FANTÁSTICO 2020
URUGUAY 0:07:03

Adrián, el sereno nocturno de una solitaria cancha de fútbol, intenta ayudar a una misteriosa anciana que parece estar perdida. Lo que él no sabe es que ella está acompañada.

EXHIBICIÓN: Viernes 15 - 20.30 - Sala B

Cuscus

Camilo Argimón, Daniel Borges

FICCIÓN **CIENCIA FICCIÓN** **2019**
URUGUAY **0:10:31**

En un mundo devastado por el holocausto tecnológico Cuscus debe atravesar zonas inexploradas en busca de ayuda. Abuelo está infectado con el virus, ella es la única que puede encontrar una solución.

EXHIBICIÓN: Martes 12 - 20.00 - Cinemateca

El niño y la leche

Alfonsina Pereira Portela

FICCIÓN **DRAMA** **2020**
URUGUAY **0:24:41**

Nicolás, de 8 años, vive con su abuelo en un rancho, campo adentro, en el interior de Uruguay. Un día, mientras juega al fútbol con otros niños, vuelca por accidente la leche que su abuelo le había mandado comprar. En su intento por recuperarla, inicia un recorrido que lo ayudará a madurar.

EXHIBICIÓN: Lunes 11 - 18.00 - Sala B

Elo

Paula Botana

FICCIÓN **DRAMA/COMEDIA** **2020**
URUGUAY **0:14:32**

Lucía (20) llega al pueblo donde vive su padre, en el momento en que la novia de él, Eloísa, se prepara para el baile de inauguración del nuevo club social del pueblo. El padre nunca aparece. Lucía decide acompañar a Eloísa a la fiesta y luego volver a Montevideo, sin haber cruzado a su padre ni una sola vez.

EXHIBICIÓN: Viernes 15 - 18.00 - Cinemateca

El Hijo

Guillermo Padilla, Facundo Mello

FICCIÓN **THRILLER** **2020**
URUGUAY **0:06:30**

En un caluroso día de verano, un niño sale a cazar con instrucciones de su padre de volver al mediodía. Pasado el mediodía el muchacho no regresa y su padre, quien sufre de alucinaciones sale a buscar a su hijo enfrentando una lucha interna. Basado en el cuento homónimo de Horacio Quiroga.

EXHIBICIÓN: Martes 12 - 20.30 - Sala B

Reinventarse

Yovanna Sánchez Aguirre

DOCUMENTAL PERIODÍSTICO 2020
URUGUAY 0:08:06

Las vidas de Nicolás y Rafael cambiaron a partir de un diagnóstico, ellos son pacientes con Esclerosis Lateral Amiotrófica (ELA), en Uruguay. La ELA hace que muchas cosas sean distintas, el paciente cambia su forma de ver la vida. Reinventarse, nos muestra como es vivir con esta condición en nuestro país, frente a un sistema que no empatiza con esta realidad.

EXHIBICIÓN: Sábado 16 - 20.30 - Sala B

De enero a janeiro

Leonardo Olivera

DOCUMENTAL DOCUMENTAL 2021
URUGUAY 0:17:35

Martín y Víctor convirtieron su casa en una fábrica de sueños en donde junto a sus amigos trabajan todo el año para confeccionar el desfile de la escuela de samba Imperatriz. La expansión de una pandemia pone en jaque la realización de un nuevo desfile. Unidos por una misma pasión enfrentan críticas y desafíos para llevar el samba al carnaval montevideano.

EXHIBICIÓN: Miércoles 13 - 18.00 - Sala B

El bastón de la palabra

Yovanna Sánchez Aguirre

DOCUMENTAL SOCIAL 2021
URUGUAY 0:10:31

¿Cómo es ser mujer indígena en Uruguay? Mónica Michelena, nos adentra en su comunidad y en su vida familiar. Para conocer sus costumbres, su vínculo con la tierra y las luchas por su reconocimiento.

EXHIBICIÓN: Martes 12 - 18.00 - Cinemateca

Deshabitar

Fabián Correa

DOCUMENTAL CINE ENSAYO 2021
URUGUAY 0:04:52

Un equipo audiovisual se propone hacer un corto de observación sobre un funcionario de la FIC en tiempos de pandemia; sin embargo, el proyecto se trunca, generando una obra que reflexiona sobre lo que implica hacer este tipo de cine y una visión poética sobre el no-habitar de esta pandemia.

EXHIBICIÓN: Martes 12 - 18.00 - Sala B

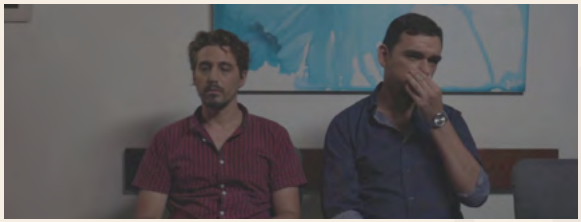

Vagos con suerte

Santiago Osano

FICCIÓN **COMEDIA** **2021**
URUGUAY **0:19:31**

Dos amigos desempleados no se toman la vida en serio y una serie de situaciones absurdas los guiará al éxito

EXHIBICIÓN: Jueves 14 - 18.00 - Cinemateca

Lo que calla la noche

Laura Castro, Laura Giraudin

DOCUMENTAL **DOCUMENTAL** **2021**
URUGUAY **0:24:06**

Florencia es una chica trans de Dolores, a quien la discriminación lleva a dejar sus estudios a los 14 años y más tarde ejercer el trabajo sexual. Hoy, mientras se hace cargo de su madre y cuida de su sobrina, reflexiona sobre su vida. Su hermana es su principal apoyo. Junto a su amiga Juliana, viaja a la capital a participar en la lucha sindical del colectivo de las trabajadoras sexuales.

EXHIBICIÓN: Martes 12 - 18.00 - Cinemateca

Flo

María Lucía Gago

DOCUMENTAL **DOCUMENTAL DE CREACIÓN** **2021**
URUGUAY **0:08:31**

Retrato y carta abierta a mi hermana mayor, Florencia, que emigró años atrás.

EXHIBICIÓN: Miércoles 13 - 18.00 - Cinemateca

Escena

Tomás Píriz

FICCIÓN **DRAMA** **2019**
URUGUAY **0:19:58**

Juana ensaya una obra de teatro con su compañera Leticia.

EXHIBICIÓN: Martes 12 - 20.00 - Cinemateca

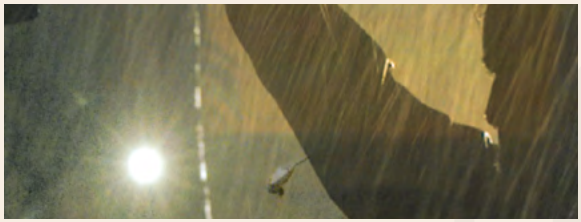

Preludio

Lucas Mazzoni

FICCIÓN DRAMA 2020
URUGUAY 0:17:57

Fernando viaja a la casa de su infancia a buscar a su viejo padre. Allí, además de tener que afrontar la dura relación con él, tendrá que encontrarse con cosas que se resisten al olvido.

EXHIBICIÓN: Martes 12 - 20.30 - Sala B

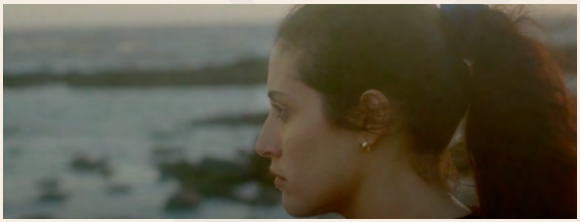

El dia que te fuiste

Juan Felipe Speranza

FICCIÓN DRAMA 2021
URUGUAY 0:10:44

Juana se encuentra de vacaciones con su mejor amiga, Camila. Durante el viaje, Camila recibe la noticia de que gano una beca para estudiar en Londres. Juana, al creer esta enamorada de su amiga, no sabe cómo manejar sus sentimientos respecto a su partida.

EXHIBICIÓN: Viernes 15 - 18.00 - Cinemateca

Oriah (Cerca tuyo)

Juan Felipe Speranza

FICCIÓN DRAMA 2021
URUGUAY 0:04:29

Dos amigos se van a pasar un fin de semana juntos, mientras su amistad se confunde.

EXHIBICIÓN: Sábado 16 - 20.30 - Sala B

Hacemos de cada evento
una experiencia
inolvidable
Servicios de calidad,
personalizados según
tus necesidades.
acuaria
CATERING
www.acuariacatering.com
Tel: 23143009 / 094311896
presupuestos@acuariacatering.com

CIUDADELA

festival de cine nuevo

Videos estudiantiles secundarios

NOVENA EDICIÓN

Vencer

Adrián Sosa

FICCIÓN CIENCIA FICCIÓN 2019
URUGUAY 0:17:57

Anthony, un joven tímido e introvertido, se teletransporta dentro de un videojuego. Allí enfrenta muchos enemigos, pero el más peligroso y fuerte es un ser monstruoso que hechiza un pánico impresionante a esos jóvenes que le cuesta relacionarse con el resto de la gente... la Timidez. Cortometraje estructurado con los 4 géneros del cine

EXHIBICIÓN: Lunes 11 - 14.00 - Héctor Tosar

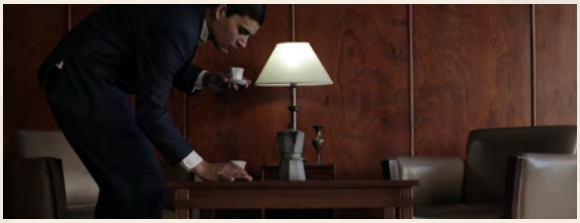

Al recuerdo y al olvido

Clara Dalmao

FICCIÓN DRAMA 2021
URUGUAY 0:06:52

Al volver del campo de concentración de Auschwitz, Abel se encuentra con una realidad aún más dura que la que ha vivido; Elena no sobrevivió. En un intento por mantenerla viva en su memoria, comienza a escribirle cartas.

EXHIBICIÓN: Lunes 11 - 14.00 - Héctor Tosar

Teycoh999 & Jeremías Young (Tu Verdad)

Guadalupe Estévez

FICCIÓN VIDEOCLIP 2020
URUGUAY 0:02:37

Nos introducimos en el mundo del juego de dos niños

EXHIBICIÓN: Lunes 11 - 14.00 - Héctor Tosar

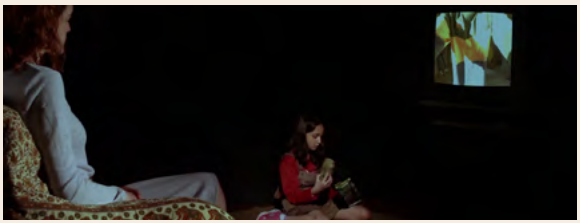

Bamboclap (Monos bobos)

Federico Fernandez

FICCIÓN VIDEOCLIP 2020
URUGUAY 0:04:03

Censura, represión, inocencia y la dualidad entre guerra y paz. los juguetes, ellos viven en una aparente realidad donde tienen vida, pero lo real es que hay una niña manejándolos, siempre desde su inocencia e ideas inculcadas. Por el otro lado la banda, una interrupción televisiva que genera un contraste con la realidad que venimos viendo.

EXHIBICIÓN: Lunes 11 - 14.00 - Héctor Tosar

Sigo Respirando

Ele Martínez

DOCUMENTAL **DOCUMENTAL, DRAMA** **2021**
MEXICO **0:03:00**

Es un documental que trata la vida de una sobreviviente de violencia de genero y como una casa refugio la ayudo a sobrevivir. Cuenta su vida y como fue escapar de su propia casa y llegar a ese nuevo lugar. Habla de lo que significa para ella ser mujer en Mexico.

EXHIBICIÓN: Lunes 11 - 14.00 - Héctor Tosar

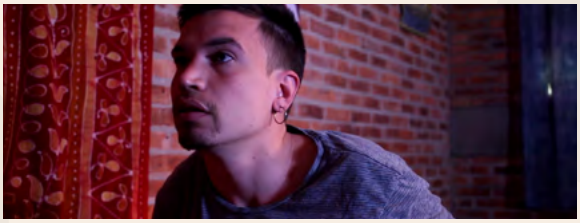

La otra pandemia

Soledad M. Pittier

FICCIÓN **DRAMA** **2020**
URUGUAY **0:04:50**

Mariana hace lo posible para escapar de su realidad violenta y oscura. Su pareja y una pandemia limitaran las posibilidades de Mariana.

EXHIBICIÓN: Lunes 11 - 14.00 - Héctor Tosar

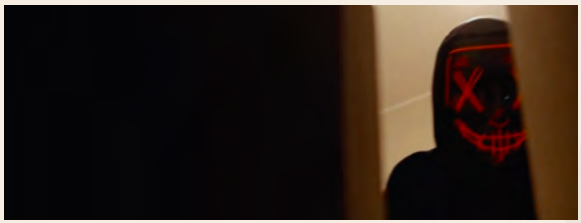

La navidad del Krampus

Santino Ricagni

FICCIÓN **TERROR** **2021**
URUGUAY **0:10:58**

Se acerca fin de año. Ya se sienten las vibras navideñas, las pocas que quedan. Dos chicas, Ana y Martina tienen que preparar su trabajo final de liceo, una reseña de un libro sobre una criatura llamada Krampus. Ana es una chica normal, que vive con sus padres, mientras que Martina supera una etapa de problemas familiares y psicológicos.

EXHIBICIÓN: Viernes 15 - 20.30 - Sala B

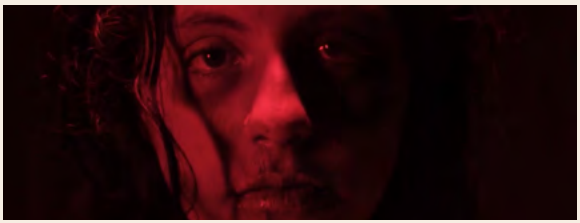

Sueño Húmedo

Paula Gimenez

FICCIÓN **DRAMA** **2020**
URUGUAY **0:08:19**

Un pederasta es acosado por fuerzas sobrenaturales que evitan que continúe con su vida, de pronto los ataques cesan y todo parece tranquilo hasta que una joven y un coro de voces lo torturan pidiéndole que se vaya con ellas.

EXHIBICIÓN: Lunes 11 - 14.00 - Héctor Tosar

Bosque de sueños

Joan Firpo, Bruno Avilés, Jazmín Lima, Fabricio Parodi, Maykol Vargas, Santiago Álvarez

DOCUMENTAL DRAMA 2020
MEXICO 0:07:31

Videoarte, ficción y documental se fusionan en una reflexión en torno a la discriminación, a partir del poema de Pavel Friedman.

EXHIBICIÓN: Lunes 11 - 14.00 - Héctor Tosar

Apología de lavarse las manos

Elina Chamarro

EXPERIMENTAL VIDEO ARTE 2021
URUGUAY 0:01:47

Me recordarás no por lo que te di sino por lo que te quité.

EXHIBICIÓN: Lunes 11 - 14.00 - Héctor Tosar

Sin Salida

Sofia Benitez, Christian Curbelo

FICCIÓN SUSPENSO 2021
URUGUAY 0:04:10

Un estudiante se prepara para un examen en la biblioteca. Mientras estudia cae dormido y entra en un sueño del que no puede escapar. Intenta despertarse, pero vuelve a aparecer dentro del sueño una y otra vez. Finalmente, queda atrapado dentro del sueño, perdiendo así el examen.

EXHIBICIÓN: Lunes 11 - 14.00 - Héctor Tosar

Nunca más

Matías Martínez

FICCIÓN VIDEO ARTE 2021
URUGUAY 0:02:47

La memoria se borra lentamente.

EXHIBICIÓN: Lunes 11 - 14.00 - Héctor Tosar

VinoCultura

QUINTA
SANTERO

Brecha
BAR Y CAFÉ

Charlas

LA CRETINA

Charla con
D. "Parker" Fernández
Mier. 13 de octubre - 16.00

Brecha BAR Y CAFÉ

Charla con
Pablo Martinez Pessi
Lunes 11 de octubre - 16.00

Charla con Camila Rizzo,
Manuela López y Eliana Gonnet
Martes 12 de octubre - 16.00

Charla con Victoria Pena
y Eugenia Olascuaga
Jueves 14 de octubre - 16.00

Charla con
Antón Terni y Alex Piperno
(Lugar a definir)
Viernes 15 de octubre - 22.00

ACTIVIDADES

URBANO

El cine comunitario

El cine comunitario no sabe de dinero, de perfección técnica, de bellezas hegemónicas ni de alfombras rojas. Se sabe que está en las cárceles, en los refugios, en los hospitales psiquiátricos, en los centros culturales barriales y en los centros juveniles. Se ignora su alcance y su fuerza, pero está en todo el territorio y tiene músculo. El cine comunitario emerge por la fuerza de su deseo y produce con lo que tiene: cuerpos y creatividad que juegan a contar historias, a registrar la realidad con orgullo o como denuncia, con ficciones y documentales, con experimentos. Los pueblos subexpuestos y subrepresentados, los sin-imágenes, agarran las cámaras que tienen y se ponen delante: acá estamos, dicen y actúan, existimos legítimamente y tenemos derecho a la fantasía. Después se miran en la pantalla y sucede lo de siempre: los ojos brillan y las bocas quedan abiertas

MUESTRA DE CINE COMUNITARIO:
Lunes 11 - 14.00 - Sala Héctor Tosar

Cinemateca

LUNES 11

18.00 - BACKSTAGE
El atrás del atrás + Mi amigo Finlandia + Lechuzas, pandillas
y ambulantes + Las cafeteras + INFINITO RODANTE

20.30
Desafío 1 + EL VIENTO NOS DEJARÁ

MARTES 12

18.00 - ~~IDENTIDADES~~
Eli Almic (Sin mesura) + Hugo Fattoruso (Afro Descendiente) + El bastón de la palabra + Soy ZÁLAH + Lo efímero del lienzo + COMO EL AGUA, CLARA + Lo que calla la noche + Nada vuelve
a ser igual + Narrativas de una lucha + La Vela Puerca (Casi Todo)

20.30 - DESDOBLAMIENTO
Niña Lobo (Domingo) + Ya fue + Ego + Visor + Cuscus + Pulseada + Historia en vivo + Rosas y cartones + Qué será de Pina
+ Sicky + Nuestra + Escena + Desafío 3

MIÉRCOLES 13

18.00 - CORRESPONDENCIAS
Cartas de riomar + El amor que nos tenemos + En busca de la lira perdida + Flo + Desafío 6 + EN EL CORAZÓN DEL BARRIO

20.30 - FOCO
Nico & Parker (35 mm) + Chicas japonesas (Restos) + ASÍ PASAMOS

JUEVES 14

18.00 - CONFINES DEL HUMOR
Burbujas (escenas de una distopía) + Baño ocupado + El grito del silencio + Made in China + No hay nadie + Beba + Nadie nunca + Esas cosas se saben, Horacio + Vagos
con suerte + Desafío 9

20.30 - URUGUAY IS BURNING
Pekeño 77 ft. Cazzu, Neo Pistea, C.R.O, Bhavi, Homer, Ruben Rada (Rangos II) + GENERACIONES VENIDERAS: AQUÍ
UN DOCUMENTAL + Noche Sin Luna: A.M.I.G.A en Las Piedras + El andén del groove + Desafío 10

VIERNES 15

18.00 - HUMANX
Constantinopla + Últimas palabras + Todos los domingos
muere alguien + El día que te fuiste + Lxs Profanxs + Después + Elo + Dany López (The Astronaut)

20.30
Sin Julieta + Lilah Jan (Fruto tardío) + Desafío 13 + MIRADOR

SÁBADO 16

18.00 - LA MIRADA LÚCIDA
Salandrú (Antes de) + Salandrú (Tu partir) + Hablaré por ustedes + The first kiss + EXTRAÑAMIENTO DEL MUNDO

21.00 - **CLAUSURA**

Nelly Goitiño

LUNES 11

14.00 - SECUNDARIOS - SALA HÉCTOR TOSAR
teycoh999 & Jeremías Young (Tu verdad) + Bamboclap (Monos bobos) + Al recuerdo y al olvido + Sin salida + Vencer + Sueño húmedo + La otra pandemia + Sigo respirando + Bosque de sueños + Apología de lavarse las manos + Nunca más + MUESTRA DE CINE COMUNITARIO

18.00 - VISIONES DEL PAGO
El Astillero (Camiones) + El niño y la leche + El último camino
+ Gaucho + Desafío 2 + VUELVO AL SUR - EL VIAJE DEL CHORLO PAMPA Y EL CHORLITO CANELA

20.30
EXPLOTA EXPLOTA

MARTES 12

18.00 - EL 2DO AÑO QUE VIVIMOS CON CORONAVIRUS

Dance for the apocalypse + Ensayo: Quería unisex / Tenemos una vida para vos + Ery y la hamaca prohibida
+ Querido diario + Hojeos + Mímesis + Deshabitar + El Umbral - Montevideo Agoniza + Juan Casanova y Vaimaca (Data) + Encierro de mente + Reglas para caminar en un mundo post humano + Desafío 4

20.30 - LAS HERENCIAS

En tu ADN + Desayuno continental (Batman y el Guasón) + Preludio + Lo que no se dice + El mural de la azotea + Memorias de arena + El hijo + Mientras tanto (Y si sos vos) + Desafío 5

MIÉRCOLES 13

18.00 - URUGUAYADAS

Carretillas + Escalando Uruguay + De enero a janeiro + Cambalache + Desafío 7

20.30 - AQUÍ Y EN OTRA PARTE

Fa cundo (Jumo) + Taccuarí (Parque) + Gonzalo Rzk ft. Eli Almic (Hermético) + Metro de Montevideo + Noctámbulo
+ Los Buenos Modales (Todo bien) + Zanto (Nada grave) + Diego Gonzalez (Ilusión) + Eli Almic (No era una pavada) + Bicho (Pillo)
+ Luis Angelero (Barreras) + Fer O-Smith (Lo tóxico) + Corbis (Tensión) + Nandor Nácar (Dos sanduceros en Praga) + Costa Azul
+ The Beach + Mind the blue + Desafío 8

JUEVES 14

18.00

Martín se cayó de un techo + Desafío 11
+ LA MUERTE DE UN PERRO

20.30

Visitantes (Tejiendo un sueño) + Mi kipá + Desafío 12 + EL CUMPLE

VIERNES 15

18.00

Katmandú + CHICO VENTANA TAMBIÉN QUISIERA TENER UN SUBMARINO

20.30 - DEGENERADO

Montevideo Vampiro + Escena del crimen + El día libre de Luis + Al otro lado + Roque + Dialéctica + La llorona + La navidad del Krampus + La llamada + Lyly + El agua te arrepentirá

SÁBADO 16

18.00 - CORPUS

Inés Errandonea (El temple justo) + Al siguiente nivel + La muerte de una flor + Fugante causal + Amanecer: una serie sobre violencia y género + Queda tiempo + Kuasiesquizo (Alas rotas)
+ Amigovio (Los 2 Colbys) + Victoria Brión (Efecto lisérgico)
+ HISTORIAS DE VERANO + Desafío 14

20.30 - RULETA RUSA

A la mar + Reinventarse + Carlitos + Bolsa de nylon en la rama de un árbol (Plenario) + Eros White (Porfiado) + Alfonsina + BNT (Como drone) + La propia (Secuencia) + Mica Sapin (Fuma) + Viajero luminoso (La sudestada) + Victoria Brión x Luis Angelero (Tránsito) + Oriah (Cerca tuyo) + Aimi_RA X qbanboy (Sigo en el trap) + Phoro (Espada) + Luis Angelero (Desesperación) + Cossi (Cinemascope) + Dani Umpi (Los del 4to B) + Jhona Lemole (Felices) + Desafío 15

Sala Zitarrosa

MARTES 12 - 20.00

APERTURA + Avant Premiere AÑOS LUZ (entrada libre)

JUEVES 14- 20.00 - NUNCA MÁS

Después del silencio + Aunque no lo recuerde + Aquellos + La casa inundada + DELIA

SÁBADO 16 - 20.00

INCLUSO SI ES UN SUSURRO SOVIÉTICO
+ La película de AMIGOVIO en vivo

Cine Universitario

VIERNES 15

17.30 - **DETOUR** (Edgar Ulmer, 1945)

19.00 - **VAMPUS HORROR TALES**

SUSCRIBITE POR $900/MES
y recibí 1 bolsa de 250 gr. de café de especialidad cada 15 días en la puerta de tu casa.
www.cultocafe.uy / @culto.uy
CULTO

cabesas bier
CERVEZA ARTESANAL
ELABORADA EN EL INTERIOR DEL INTERIOR:
TACUAREMBÓ, URUGUAY.
www.cabesasbier.uy | @cabesasbier

#loquefilmásimporta

APOYAN

COLABORAN

INVITAN

ORGANIZA